

ACUERDO DEL TRIBUNAL CALIFICADOR ENCARGADO DEL PROCEDIMIENTO SELECTIVO PARA INGRESO POR TURNO LIBRE EN LA CATEGORÍA DE AGENTE DE LA ESCALA BÁSICA DE LA POLICIA LOCAL CONVOCADO POR RESOLUCIÓN DE 1 DE AGOSTO DE 2017 (BOPV N° 165, DE 30 DE AGOSTO DE 2017).

El Secretario del Tribunal Calificador mencionado en el encabezamiento, al amparo de lo establecido el artículo 18 de la Ley 40/2015, de 1 de octubre, de Régimen Jurídico del Sector Público,

CERTIFICA:

Que en sesión celebrada el día 2 de noviembre de 2017, el citado Tribunal ha acordado hacer públicos los siguientes Acuerdos:

Primero. – Hacer pública la plantilla de corrección de la segunda prueba de la oposición, (Base 7.2), conforme se contiene en el **ANEXO I** (modelo A) y en el **ANEXO II** (Modelo B).

Esta segunda prueba está compuesta de cuatro ejercicios, todos ellos de carácter obligatorio y eliminatorio:

- Ejercicio de aptitudes de razonamiento. (En la plantilla de corrección corresponden a este primer ejercicio las casillas de respuesta de la 1 a la 16 ambas inclusive)
- Ejercicio de aptitudes de percepción. (En la plantilla de corrección corresponden a este segundo ejercicio las casillas de respuesta de la 26 a la 41 ambas inclusive)
- Ejercicio de aptitudes espaciales. (En la plantilla de corrección corresponden a este tercer ejercicio las casillas de respuesta de la 51 a la 66 ambas inclusive)
- Ejercicio de aptitudes verbales. (En la plantilla de corrección corresponden a este cuarto ejercicio las casillas de respuesta de la 76 a la 91 ambas inclusive).

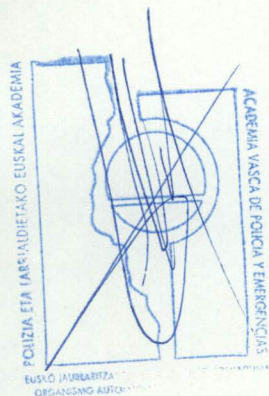

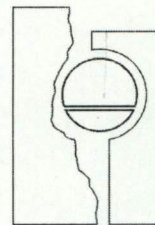

Esta prueba se valora sobre un máximo de 120 puntos. Para superarla es necesario obtener una puntuación mínima de 15 puntos en cada uno de los cuatro ejercicios, y una puntuación mínima de 60 puntos en el sumatorio de los cuatro ejercicios.

Segundo.- En aplicación de lo establecido en el párrafo sexto de la Base 7.2 de las de la convocatoria, se hacen públicos los umbrales de puntuación donde se establece la puntuación mínima necesaria para superar cada uno de los cuatro ejercicios de la segunda prueba de la oposición, conforme a lo reflejado a continuación:

- a) Ejercicio de aptitudes de razonamiento. Primer ejercicio de la segunda prueba. La puntuación mínima necesaria para su superación se establece en 5,00 puntos de puntuación directa.
- b) Ejercicio de aptitudes de percepción. Segundo ejercicio de la segunda prueba. La puntuación mínima necesaria para su superación se establece en 6,00 puntos de puntuación directa.
- c) Ejercicio de aptitudes espaciales. Tercer ejercicio de la segunda prueba. La puntuación mínima necesaria para su superación se establece en 6,00 puntos de puntuación directa
- d) Ejercicio de aptitudes verbales. Cuarto ejercicio de la segunda prueba. La puntuación mínima necesaria para su superación se establece en 6,00 puntos de puntuación directa

Tercero.- Hacer públicos los resultados provisionales obtenidos en los cuatro ejercicios de la segunda prueba de la oposición, conforme se contiene en el ANEXO III.

Cuarto. – Publicar los presentes acuerdos en el Tablón de Anuncios y en la página WEB de la Academia Vasca de Policía y Emergencias.

Quinto.- Contra los presentes Acuerdos podrán las personas interesadas formular reclamación hasta las 24:00 horas del día 5 de noviembre de 2017.

Las reclamaciones habrán de dirigirse a la atención del Tribunal Calificador remitiéndolas a la siguiente dirección de correo electrónico:

2017udaltzaingoa@seg.euskadi.eus

En Vitoria-Gasteiz a 2 de noviembre de 2017.

Fdo.: **Secretario del Tribunal**



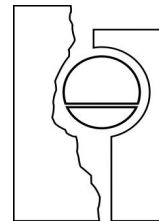

ANEXO I

**PLANTILLA DE
CORRECCION DE LA
SEGUNDA PRUEBA DE
LA OPOSICION
(PSICOTECNICA)**

MODELO A



AZTERKETA ORRIA/ HOJA DE EXAMEN

Honela markatu
Marque así

Honela ez markatu
No marque así

EREDUA/MODELO

A B

SEXUA/SEXO

Gizona/Hombre

Emakumea/Mujer

AZTERKETA/EXAMEN

Kodea/Código

1	<input checked="" type="radio"/>	3	<input type="radio"/>	4	<input type="radio"/>	5	<input type="radio"/>	6	<input type="radio"/>
1	<input type="radio"/>	2	<input type="radio"/>	3	<input checked="" type="radio"/>	5	<input type="radio"/>	6	<input type="radio"/>
1	<input type="radio"/>	2	<input type="radio"/>	3	<input type="radio"/>	4	<input checked="" type="radio"/>	6	<input type="radio"/>

1 ▶ <input checked="" type="radio"/> A <input type="radio"/> B <input type="radio"/> C <input type="radio"/> D ANULAR	26 ▶ <input checked="" type="radio"/> A <input type="radio"/> B <input type="radio"/> C <input type="radio"/> D ANULAR	51 ▶ <input type="radio"/> A <input checked="" type="radio"/> B <input type="radio"/> C <input type="radio"/> D ANULAR	76 ▶ <input type="radio"/> A <input type="radio"/> B <input checked="" type="radio"/> C <input type="radio"/> D ANULAR	101 ▶ <input type="radio"/> A <input type="radio"/> B <input type="radio"/> C <input type="radio"/> D ANULAR	126 ▶ <input type="radio"/> A <input type="radio"/> B <input type="radio"/> C <input type="radio"/> D ANULAR
2 ▶ <input type="radio"/> A <input type="radio"/> B <input type="radio"/> C <input checked="" type="radio"/> D ANULAR	27 ▶ <input type="radio"/> A <input checked="" type="radio"/> B <input type="radio"/> C <input type="radio"/> D ANULAR	52 ▶ <input type="radio"/> A <input checked="" type="radio"/> B <input type="radio"/> C <input type="radio"/> D ANULAR	77 ▶ <input type="radio"/> A <input checked="" type="radio"/> B <input type="radio"/> C <input type="radio"/> D ANULAR	102 ▶ <input type="radio"/> A <input type="radio"/> B <input type="radio"/> C <input type="radio"/> D ANULAR	127 ▶ <input type="radio"/> A <input type="radio"/> B <input type="radio"/> C <input type="radio"/> D ANULAR
3 ▶ <input checked="" type="radio"/> A <input type="radio"/> B <input type="radio"/> C <input type="radio"/> D ANULAR	28 ▶ <input checked="" type="radio"/> A <input type="radio"/> B <input type="radio"/> C <input type="radio"/> D ANULAR	53 ▶ <input type="radio"/> A <input checked="" type="radio"/> B <input type="radio"/> C <input type="radio"/> D ANULAR	78 ▶ <input checked="" type="radio"/> A <input type="radio"/> B <input type="radio"/> C <input type="radio"/> D ANULAR	103 ▶ <input type="radio"/> A <input type="radio"/> B <input type="radio"/> C <input type="radio"/> D ANULAR	128 ▶ <input type="radio"/> A <input type="radio"/> B <input type="radio"/> C <input type="radio"/> D ANULAR
4 ▶ <input type="radio"/> A <input checked="" type="radio"/> B <input type="radio"/> C <input type="radio"/> D ANULAR	29 ▶ <input type="radio"/> A <input type="radio"/> B <input checked="" type="radio"/> C <input type="radio"/> D ANULAR	54 ▶ <input type="radio"/> A <input type="radio"/> B <input checked="" type="radio"/> C <input type="radio"/> D ANULAR	79 ▶ <input checked="" type="radio"/> A <input type="radio"/> B <input type="radio"/> C <input type="radio"/> D ANULAR	104 ▶ <input type="radio"/> A <input type="radio"/> B <input type="radio"/> C <input type="radio"/> D ANULAR	129 ▶ <input type="radio"/> A <input type="radio"/> B <input type="radio"/> C <input type="radio"/> D ANULAR
5 ▶ <input type="radio"/> A <input checked="" type="radio"/> B <input type="radio"/> C <input type="radio"/> D ANULAR	30 ▶ <input checked="" type="radio"/> A <input type="radio"/> B <input type="radio"/> C <input type="radio"/> D ANULAR	55 ▶ <input checked="" type="radio"/> A <input type="radio"/> B <input type="radio"/> C <input type="radio"/> D ANULAR	80 ▶ <input type="radio"/> A <input type="radio"/> B <input type="radio"/> C <input checked="" type="radio"/> D ANULAR	105 ▶ <input type="radio"/> A <input type="radio"/> B <input type="radio"/> C <input type="radio"/> D ANULAR	130 ▶ <input type="radio"/> A <input type="radio"/> B <input type="radio"/> C <input type="radio"/> D ANULAR
6 ▶ <input type="radio"/> A <input type="radio"/> B <input type="radio"/> C <input checked="" type="radio"/> D ANULAR	31 ▶ <input type="radio"/> A <input type="radio"/> B <input type="radio"/> C <input checked="" type="radio"/> D ANULAR	56 ▶ <input checked="" type="radio"/> A <input type="radio"/> B <input type="radio"/> C <input type="radio"/> D ANULAR	81 ▶ <input type="radio"/> A <input checked="" type="radio"/> B <input type="radio"/> C <input type="radio"/> D ANULAR	106 ▶ <input type="radio"/> A <input type="radio"/> B <input type="radio"/> C <input type="radio"/> D ANULAR	131 ▶ <input type="radio"/> A <input type="radio"/> B <input type="radio"/> C <input type="radio"/> D ANULAR
7 ▶ <input type="radio"/> A <input type="radio"/> B <input checked="" type="radio"/> C <input type="radio"/> D ANULAR	32 ▶ <input checked="" type="radio"/> A <input type="radio"/> B <input type="radio"/> C <input type="radio"/> D ANULAR	57 ▶ <input type="radio"/> A <input type="radio"/> B <input checked="" type="radio"/> C <input type="radio"/> D ANULAR	82 ▶ <input type="radio"/> A <input type="radio"/> B <input checked="" type="radio"/> C <input type="radio"/> D ANULAR	107 ▶ <input type="radio"/> A <input type="radio"/> B <input type="radio"/> C <input type="radio"/> D ANULAR	132 ▶ <input type="radio"/> A <input type="radio"/> B <input type="radio"/> C <input type="radio"/> D ANULAR
8 ▶ <input type="radio"/> A <input type="radio"/> B <input checked="" type="radio"/> C <input type="radio"/> D ANULAR	33 ▶ <input type="radio"/> A <input type="radio"/> B <input checked="" type="radio"/> C <input type="radio"/> D ANULAR	58 ▶ <input checked="" type="radio"/> A <input type="radio"/> B <input type="radio"/> C <input type="radio"/> D ANULAR	83 ▶ <input type="radio"/> A <input type="radio"/> B <input checked="" type="radio"/> C <input type="radio"/> D ANULAR	108 ▶ <input type="radio"/> A <input type="radio"/> B <input type="radio"/> C <input type="radio"/> D ANULAR	133 ▶ <input type="radio"/> A <input type="radio"/> B <input type="radio"/> C <input type="radio"/> D ANULAR
9 ▶ <input type="radio"/> A <input type="radio"/> B <input checked="" type="radio"/> C <input type="radio"/> D ANULAR	34 ▶ <input type="radio"/> A <input type="radio"/> B <input checked="" type="radio"/> C <input type="radio"/> D ANULAR	59 ▶ <input type="radio"/> A <input type="radio"/> B <input checked="" type="radio"/> C <input type="radio"/> D ANULAR	84 ▶ <input type="radio"/> A <input type="radio"/> B <input checked="" type="radio"/> C <input type="radio"/> D ANULAR	109 ▶ <input type="radio"/> A <input type="radio"/> B <input type="radio"/> C <input type="radio"/> D ANULAR	134 ▶ <input type="radio"/> A <input type="radio"/> B <input type="radio"/> C <input type="radio"/> D ANULAR
10 ▶ <input type="radio"/> A <input type="radio"/> B <input checked="" type="radio"/> C <input type="radio"/> D ANULAR	35 ▶ <input type="radio"/> A <input type="radio"/> B <input checked="" type="radio"/> C <input type="radio"/> D ANULAR	60 ▶ <input type="radio"/> A <input type="radio"/> B <input checked="" type="radio"/> C <input type="radio"/> D ANULAR	85 ▶ <input type="radio"/> A <input type="radio"/> B <input checked="" type="radio"/> C <input type="radio"/> D ANULAR	110 ▶ <input type="radio"/> A <input type="radio"/> B <input type="radio"/> C <input type="radio"/> D ANULAR	135 ▶ <input type="radio"/> A <input type="radio"/> B <input type="radio"/> C <input type="radio"/> D ANULAR
11 ▶ <input checked="" type="radio"/> A <input type="radio"/> B <input type="radio"/> C <input type="radio"/> D ANULAR	36 ▶ <input type="radio"/> A <input checked="" type="radio"/> B <input type="radio"/> C <input type="radio"/> D ANULAR	61 ▶ <input type="radio"/> A <input type="radio"/> B <input checked="" type="radio"/> C <input type="radio"/> D ANULAR	86 ▶ <input type="radio"/> A <input type="radio"/> B <input checked="" type="radio"/> C <input type="radio"/> D ANULAR	111 ▶ <input type="radio"/> A <input type="radio"/> B <input type="radio"/> C <input type="radio"/> D ANULAR	136 ▶ <input type="radio"/> A <input type="radio"/> B <input type="radio"/> C <input type="radio"/> D ANULAR
12 ▶ <input type="radio"/> A <input type="radio"/> B <input checked="" type="radio"/> C <input type="radio"/> D ANULAR	37 ▶ <input type="radio"/> A <input checked="" type="radio"/> B <input type="radio"/> C <input type="radio"/> D ANULAR	62 ▶ <input type="radio"/> A <input type="radio"/> B <input checked="" type="radio"/> C <input type="radio"/> D ANULAR	87 ▶ <input type="radio"/> A <input type="radio"/> B <input checked="" type="radio"/> C <input type="radio"/> D ANULAR	112 ▶ <input type="radio"/> A <input type="radio"/> B <input type="radio"/> C <input type="radio"/> D ANULAR	137 ▶ <input type="radio"/> A <input type="radio"/> B <input type="radio"/> C <input type="radio"/> D ANULAR
13 ▶ <input checked="" type="radio"/> A <input type="radio"/> B <input type="radio"/> C <input type="radio"/> D ANULAR	38 ▶ <input type="radio"/> A <input type="radio"/> B <input checked="" type="radio"/> C <input type="radio"/> D ANULAR	63 ▶ <input type="radio"/> A <input type="radio"/> B <input checked="" type="radio"/> C <input type="radio"/> D ANULAR	88 ▶ <input type="radio"/> A <input checked="" type="radio"/> B <input type="radio"/> C <input type="radio"/> D ANULAR	113 ▶ <input type="radio"/> A <input type="radio"/> B <input type="radio"/> C <input type="radio"/> D ANULAR	138 ▶ <input type="radio"/> A <input type="radio"/> B <input type="radio"/> C <input type="radio"/> D ANULAR
14 ▶ <input type="radio"/> A <input type="radio"/> B <input checked="" type="radio"/> C <input type="radio"/> D ANULAR	39 ▶ <input type="radio"/> A <input checked="" type="radio"/> B <input type="radio"/> C <input type="radio"/> D ANULAR	64 ▶ <input type="radio"/> A <input checked="" type="radio"/> B <input type="radio"/> C <input type="radio"/> D ANULAR	89 ▶ <input type="radio"/> A <input type="radio"/> B <input checked="" type="radio"/> C <input type="radio"/> D ANULAR	114 ▶ <input type="radio"/> A <input type="radio"/> B <input type="radio"/> C <input type="radio"/> D ANULAR	139 ▶ <input type="radio"/> A <input type="radio"/> B <input type="radio"/> C <input type="radio"/> D ANULAR
15 ▶ <input type="radio"/> A <input checked="" type="radio"/> B <input type="radio"/> C <input type="radio"/> D ANULAR	40 ▶ <input type="radio"/> A <input checked="" type="radio"/> B <input type="radio"/> C <input type="radio"/> D ANULAR	65 ▶ <input type="radio"/> A <input type="radio"/> B <input checked="" type="radio"/> C <input type="radio"/> D ANULAR	90 ▶ <input type="radio"/> A <input type="radio"/> B <input checked="" type="radio"/> C <input type="radio"/> D ANULAR	115 ▶ <input type="radio"/> A <input type="radio"/> B <input type="radio"/> C <input type="radio"/> D ANULAR	140 ▶ <input type="radio"/> A <input type="radio"/> B <input type="radio"/> C <input type="radio"/> D ANULAR
16 ▶ <input checked="" type="radio"/> A <input type="radio"/> B <input type="radio"/> C <input type="radio"/> D ANULAR	41 ▶ <input type="radio"/> A <input type="radio"/> B <input checked="" type="radio"/> C <input type="radio"/> D ANULAR	66 ▶ <input checked="" type="radio"/> A <input type="radio"/> B <input type="radio"/> C <input type="radio"/> D ANULAR	91 ▶ <input checked="" type="radio"/> A <input type="radio"/> B <input type="radio"/> C <input type="radio"/> D ANULAR	116 ▶ <input type="radio"/> A <input type="radio"/> B <input type="radio"/> C <input type="radio"/> D ANULAR	141 ▶ <input type="radio"/> A <input type="radio"/> B <input type="radio"/> C <input type="radio"/> D ANULAR
17 ▶ <input type="radio"/> A <input type="radio"/> B <input type="radio"/> C <input type="radio"/> D ANULAR	42 ▶ <input type="radio"/> A <input type="radio"/> B <input type="radio"/> C <input type="radio"/> D ANULAR	67 ▶ <input type="radio"/> A <input type="radio"/> B <input type="radio"/> C <input type="radio"/> D ANULAR	92 ▶ <input type="radio"/> A <input type="radio"/> B <input type="radio"/> C <input type="radio"/> D ANULAR	117 ▶ <input type="radio"/> A <input type="radio"/> B <input type="radio"/> C <input type="radio"/> D ANULAR	142 ▶ <input type="radio"/> A <input type="radio"/> B <input type="radio"/> C <input type="radio"/> D ANULAR
18 ▶ <input type="radio"/> A <input type="radio"/> B <input type="radio"/> C <input type="radio"/> D ANULAR	43 ▶ <input type="radio"/> A <input type="radio"/> B <input type="radio"/> C <input type="radio"/> D ANULAR	68 ▶ <input type="radio"/> A <input type="radio"/> B <input type="radio"/> C <input type="radio"/> D ANULAR	93 ▶ <input type="radio"/> A <input type="radio"/> B <input type="radio"/> C <input type="radio"/> D ANULAR	118 ▶ <input type="radio"/> A <input type="radio"/> B <input type="radio"/> C <input type="radio"/> D ANULAR	143 ▶ <input type="radio"/> A <input type="radio"/> B <input type="radio"/> C <input type="radio"/> D ANULAR
19 ▶ <input type="radio"/> A <input type="radio"/> B <input type="radio"/> C <input type="radio"/> D ANULAR	44 ▶ <input type="radio"/> A <input type="radio"/> B <input type="radio"/> C <input type="radio"/> D ANULAR	69 ▶ <input type="radio"/> A <input type="radio"/> B <input type="radio"/> C <input type="radio"/> D ANULAR	94 ▶ <input type="radio"/> A <input type="radio"/> B <input type="radio"/> C <input type="radio"/> D ANULAR	119 ▶ <input type="radio"/> A <input type="radio"/> B <input type="radio"/> C <input type="radio"/> D ANULAR	144 ▶ <input type="radio"/> A <input type="radio"/> B <input type="radio"/> C <input type="radio"/> D ANULAR
20 ▶ <input type="radio"/> A <input type="radio"/> B <input type="radio"/> C <input type="radio"/> D ANULAR	45 ▶ <input type="radio"/> A <input type="radio"/> B <input type="radio"/> C <input type="radio"/> D ANULAR	70 ▶ <input type="radio"/> A <input type="radio"/> B <input type="radio"/> C <input type="radio"/> D ANULAR	95 ▶ <input type="radio"/> A <input type="radio"/> B <input type="radio"/> C <input type="radio"/> D ANULAR	120 ▶ <input type="radio"/> A <input type="radio"/> B <input type="radio"/> C <input type="radio"/> D ANULAR	145 ▶ <input type="radio"/> A <input type="radio"/> B <input type="radio"/> C <input type="radio"/> D ANULAR
21 ▶ <input type="radio"/> A <input type="radio"/> B <input type="radio"/> C <input type="radio"/> D ANULAR	46 ▶ <input type="radio"/> A <input type="radio"/> B <input type="radio"/> C <input type="radio"/> D ANULAR	71 ▶ <input type="radio"/> A <input type="radio"/> B <input type="radio"/> C <input type="radio"/> D ANULAR	96 ▶ <input type="radio"/> A <input type="radio"/> B <input type="radio"/> C <input type="radio"/> D ANULAR	121 ▶ <input type="radio"/> A <input type="radio"/> B <input type="radio"/> C <input type="radio"/> D ANULAR	146 ▶ <input type="radio"/> A <input type="radio"/> B <input type="radio"/> C <input type="radio"/> D ANULAR
22 ▶ <input type="radio"/> A <input type="radio"/> B <input type="radio"/> C <input type="radio"/> D ANULAR	47 ▶ <input type="radio"/> A <input type="radio"/> B <input type="radio"/> C <input type="radio"/> D ANULAR	72 ▶ <input type="radio"/> A <input type="radio"/> B <input type="radio"/> C <input type="radio"/> D ANULAR	97 ▶ <input type="radio"/> A <input type="radio"/> B <input type="radio"/> C <input type="radio"/> D ANULAR	122 ▶ <input type="radio"/> A <input type="radio"/> B <input type="radio"/> C <input type="radio"/> D ANULAR	147 ▶ <input type="radio"/> A <input type="radio"/> B <input type="radio"/> C <input type="radio"/> D ANULAR
23 ▶ <input type="radio"/> A <input type="radio"/> B <input type="radio"/> C <input type="radio"/> D ANULAR	48 ▶ <input type="radio"/> A <input type="radio"/> B <input type="radio"/> C <input type="radio"/> D ANULAR	73 ▶ <input type="radio"/> A <input type="radio"/> B <input type="radio"/> C <input type="radio"/> D ANULAR	98 ▶ <input type="radio"/> A <input type="radio"/> B <input type="radio"/> C <input type="radio"/> D ANULAR	123 ▶ <input type="radio"/> A <input type="radio"/> B <input type="radio"/> C <input type="radio"/> D ANULAR	148 ▶ <input type="radio"/> A <input type="radio"/> B <input type="radio"/> C <input type="radio"/> D ANULAR
24 ▶ <input type="radio"/> A <input type="radio"/> B <input type="radio"/> C <input type="radio"/> D ANULAR	49 ▶ <input type="radio"/> A <input type="radio"/> B <input type="radio"/> C <input type="radio"/> D ANULAR	74 ▶ <input type="radio"/> A <input type="radio"/> B <input type="radio"/> C <input type="radio"/> D ANULAR	99 ▶ <input type="radio"/> A <input type="radio"/> B <input type="radio"/> C <input type="radio"/> D ANULAR	124 ▶ <input type="radio"/> A <input type="radio"/> B <input type="radio"/> C <input type="radio"/> D ANULAR	149 ▶ <input type="radio"/> A <input type="radio"/> B <input type="radio"/> C <input type="radio"/> D ANULAR
25 ▶ <input type="radio"/> A <input type="radio"/> B <input type="radio"/> C <input type="radio"/> D ANULAR	50 ▶ <input type="radio"/> A <input type="radio"/> B <input type="radio"/> C <input type="radio"/> D ANULAR	75 ▶ <input type="radio"/> A <input type="radio"/> B <input type="radio"/> C <input type="radio"/> D ANULAR	100 ▶ <input type="radio"/> A <input type="radio"/> B <input type="radio"/> C <input type="radio"/> D ANULAR	125 ▶ <input type="radio"/> A <input type="radio"/> B <input type="radio"/> C <input type="radio"/> D ANULAR	150 ▶ <input type="radio"/> A <input type="radio"/> B <input type="radio"/> C <input type="radio"/> D ANULAR

Irakurri agiri honen atzealdeko jarraibideak / Lea las instrucciones en el dorso de este documento

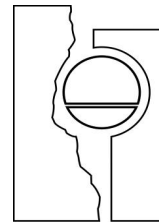

ANEXO II

**PLANTILLA DE
CORRECCION DE LA
SEGUNDA PRUEBA DE
LA OPOSICION
(PSICOTECNICA)**

MODELO B



**AZTERKETA ORRIA/
HOJA DE EXAMEN**

Honeia markatu
Marque así



Honeia ez markatu
No marque así

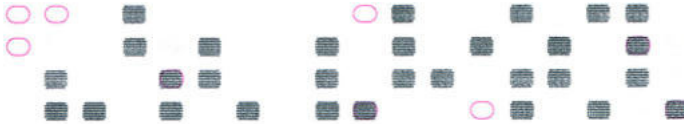

EREDUA/MODELO

A B

SEXUA/SEXO

Gizona/Hombre
Emakumea/Mujer

AZTERKETA/EXAMEN

Kodea/Código

1	2	3	4	5	6
7	8	9	0	1	2
3	4	5	6	7	8

1	A	B	C	D	26	A	B	C	D	51	A	B	C	D	76	A	B	C	D	101	A	B	C	D	126	A	B	C	D					
ANULAR	<input type="radio"/>	<input checked="" type="radio"/>	<input type="radio"/>	<input type="radio"/>	ANULAR	<input checked="" type="radio"/>	<input type="radio"/>	<input type="radio"/>	<input type="radio"/>	ANULAR	<input type="radio"/>	<input type="radio"/>	<input type="radio"/>	<input checked="" type="radio"/>	ANULAR	<input type="radio"/>	<input type="radio"/>	<input checked="" type="radio"/>	<input type="radio"/>	ANULAR	<input type="radio"/>	<input type="radio"/>	<input type="radio"/>	<input type="radio"/>	ANULAR	<input type="radio"/>	<input type="radio"/>	<input type="radio"/>	<input type="radio"/>	ANULAR	<input type="radio"/>	<input type="radio"/>	<input type="radio"/>	<input type="radio"/>

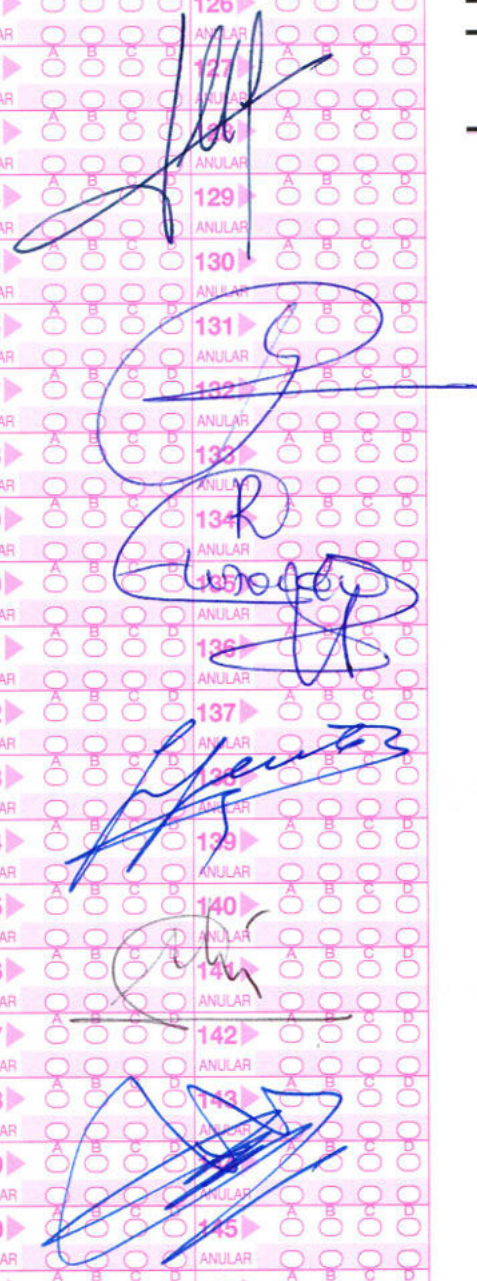

Irakuri agiri honen atzealdeko jarraibideak / Lea las instrucciones en el dorso de este documento

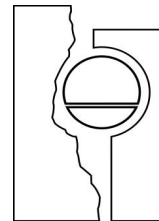

ANEXO III

**RESULTADOS
PROVISIONALES
DE LA
SEGUNDA PRUEBA
DE LA
OPOSICION
(PSICOTECNICA)**



III Eranskina - Anexo III

Oposizioko bigarren probaren behin-behineko emaitzak.

Resultados provisionales de la segunda prueba de la oposición.

Deialdia Udaltzaingoaren Oinarrizko Eskalako agente kategorian sartzeko hautaketa-prozedura.

Convocatoria Procedimiento selectivo para ingreso por turno libre en la Categoría de Agente de la Escala Básica de la Policía Local.

Proba Psikoteknikoa: Gaitasunak

Prueba Psicotécnica: Aptitudes

Proba hau gainditzeko, lau ariketetan, banaka hartuta, bakoitzean gutxienez 15 puntu lortzea ezinbestekoa izango da; eta laurak batera kontuan izanik, gutxienez 60 puntu lortu beharko dira.

Para superar esta prueba será necesario obtener una puntuación mínima de 15 puntos en cada uno de los cuatro ejercicios, y una puntuación mínima de 60 puntos en el sumatorio de los cuatro ejercicios.

HAUTAKETA PROZEDURAN ONARTUTAKO PERTSONEN BEHIN-BEHINEKO EMAITZAK
RESULTADOS PROVISIONALES DE LAS PERSONAS ADMITIDAS AL PROCEDIMIENTO SELECTIVO

NAN zk. Nº D.N.I.	A. ARIKETA/ EJERCICIO A					B. ARIKETA/ EJERCICIO B					C. ARIKETA/ EJERCICIO C					D. ARIKETA/ EJERCICIO D					GUZTIRA TOTAL	Kalifikazioa Calificación
	As. Ac.	Ak. Err.	Bik. Dob.	Zur. Bla.	PUNT. PTOS.	As. Ac.	Ak. Err.	Bik. Dob.	Zur. Bla.	PUNT. PTOS.	As. Ac.	Ak. Err.	Bik. Dob.	Zur. Bla.	PUNT. PTOS.	As. Ac.	Ak. Err.	Bik. Dob.	Zur. Bla.	PUNT. PTOS.		
02643572K	5	6	0	4	12,003	10	2	0	4	20,001	8	6	0	2	15,003	11	4	0	1	20,502	67,509	No Apto
12331432M	7	1	0	7	17,501	9	1	0	6	19,001	10	3	0	3	19,502	13	2	0	1	24,501	80,504	Apto
12338406X	11	0	0	4	24,000	10	1	0	5	20,501	11	4	0	1	20,502	10	5	0	1	18,503	83,505	Apto
13166958X	6	1	0	8	16,001	9	0	0	7	19,500	7	7	0	2	13,004	10	2	0	4	20,001	68,505	No Apto
14261539K	5	2	0	8	14,001	9	1	0	6	19,001	7	7	0	2	13,004	10	4	0	2	19,002	65,007	No Apto
14262986L	4	4	0	7	11,502	9	0	0	7	19,500	5	7	0	4	10,004	11	5	0	0	20,003	61,008	No Apto
14263623N	7	3	0	5	16,502	11	0	0	5	22,500	12	0	0	4	24,000	8	4	0	4	16,002	79,004	Apto
14264063S	12	1	0	2	25,001	15	1	0	0	28,001	9	4	0	3	17,502	8	4	0	4	16,002	86,505	Apto
14264085Z	5	3	0	7	13,502	14	0	0	2	27,000	8	6	0	2	15,003	9	6	0	1	16,503	72,008	No Apto
14608835V	1	6	0	8	0,000	7	0	0	9	16,500	9	4	0	3	17,502	9	6	0	1	16,503	50,505	No Apto
14610576X	3	4	0	8	10,002	12	0	0	4	24,000	8	5	0	3	15,503	12	2	0	2	23,001	72,506	No Apto
14613349T	6	2	0	7	15,501	11	0	0	5	22,500	11	3	0	2	21,002	9	3	0	4	18,002	77,004	Apto

Laburdurak
Leyenda

As. = Asmatzeak.
Ac. = Aciertos.

Ak. = Akatsak.
Err. = Errores.

Bik = Bikoitzak.
Dob. = Dobles

Zu. = Zuriak.
Bla. = Blancos

PUNT. = Itzulitako Puntuak
PTOS. = Puntos Convertidos



NAN zk. Nº D.N.I.	A. ARIKETA/ EJERCICIO A					B. ARIKETA/ EJERCICIO B					C. ARIKETA/ EJERCICIO C					D. ARIKETA/ EJERCICIO D					GUZTIRA TOTAL	Kalifikazioa Calificación
	As. Ac.	Ak. Err.	Bik. Dob.	Zur. Bla.	PUNT. PTOS.	As. Ac.	Ak. Err.	Bik. Dob.	Zur. Bla.	PUNT. PTOS.	As. Ac.	Ak. Err.	Bik. Dob.	Zur. Bla.	PUNT. PTOS.	As. Ac.	Ak. Err.	Bik. Dob.	Zur. Bla.	PUNT. PTOS.		
14613487T	9	1	0	5	20,501	10	0	0	6	21,000	6	10	0	0	10,005	8	7	0	1	14,504	66,009	No Apto
15256615W	9	2	0	4	20,001	12	1	0	3	23,501	12	3	0	1	22,502	12	3	0	1	22,502	88,505	Apto
15386038G	8	7	0	0	16,004	4	0	0	12	12,000	7	5	0	4	14,003	9	7	0	0	16,004	58,010	No Apto
15396034H	7	0	0	8	18,000	9	0	0	7	19,500	11	0	0	5	22,500	7	2	0	7	15,501	75,501	Apto
15399433J	5	3	0	7	13,502	10	1	0	5	20,501	4	7	0	5	8,504	11	5	0	0	20,003	62,508	No Apto
15399808C	7	6	0	2	15,003	14	0	0	2	27,000	5	8	0	3	9,504	7	7	0	2	13,004	64,511	No Apto
15399829H	8	6	0	1	16,503	14	1	0	1	26,501	11	5	0	0	20,003	8	8	0	0	14,004	77,010	No Apto
15400474L	1	2	0	12	8,001	13	0	0	3	25,500	8	5	0	3	15,503	9	4	0	3	17,502	66,506	No Apto
16054274K	4	2	0	9	12,501	12	1	0	3	23,501	4	11	0	1	6,506	10	4	0	2	19,002	61,509	No Apto
16055968J	9	4	0	2	19,002	10	0	0	6	21,000	11	2	0	3	21,501	9	5	0	2	17,003	78,506	Apto
16056547V	8	1	0	6	19,001	9	1	0	6	19,001	9	4	0	3	17,502	10	3	0	3	19,502	75,005	Apto
16058049R	6	2	0	7	15,501	7	0	0	9	16,500	12	3	0	1	22,502	6	3	0	7	13,502	68,004	No Apto
16062649R	3	8	0	4	8,004	13	0	0	3	25,500	8	4	0	4	16,002	11	3	0	2	21,002	70,508	No Apto
16066150Y	11	1	0	3	23,501	14	0	0	2	27,000	8	7	0	1	14,504	9	5	0	2	17,003	82,007	No Apto
16070999W	10	4	0	1	20,502	15	0	0	1	28,500	12	3	0	1	22,502	11	2	0	3	21,501	93,005	Apto
16071465P	4	3	0	8	12,002	13	1	0	2	25,001	4	9	0	3	7,505	14	2	0	0	26,001	70,508	No Apto
16073648Y	4	6	0	5	10,503	9	2	0	5	18,501	7	5	0	4	14,003	9	5	0	2	17,003	60,009	No Apto
16075820Q	12	0	0	3	25,500	12	0	0	4	24,000	11	2	0	3	21,501	9	2	0	5	18,501	89,502	Apto
16076029H	6	4	0	5	14,502	13	1	0	2	25,001	10	2	0	4	20,001	10	3	0	3	19,502	79,005	No Apto
16076293Y	9	1	0	5	20,501	14	2	0	0	26,001	11	4	0	1	20,502	9	4	0	3	17,502	84,506	Apto
16076569Y	6	3	0	6	15,002	15	0	0	1	28,500	9	4	0	3	17,502	9	3	0	4	18,002	79,005	Apto
16076882C	10	4	0	1	20,502	13	0	0	3	25,500	11	4	0	1	20,502	9	6	0	1	16,503	83,007	Apto
16077453Q	7	1	0	7	17,501	12	0	0	4	24,000	8	4	0	4	16,002	10	2	0	4	20,001	77,504	Apto
16078023B	9	2	0	4	20,001	11	0	0	5	22,500	13	2	0	1	24,501	10	3	0	3	19,502	86,504	Apto
16079075M	5	1	0	9	14,501	10	4	0	2	19,002	13	2	0	1	24,501	14	2	0	0	26,001	84,005	No Apto
16080026J	8	1	0	6	19,001	7	2	0	7	15,501	8	4	0	4	16,002	10	6	0	0	18,003	68,507	Apto
16080103K	6	4	0	5	14,502	10	0	0	6	21,000	12	4	0	0	22,002	12	3	0	1	22,502	80,006	No Apto
16080156M	2	9	0	4	0,000	10	1	0	5	20,501	7	5	0	4	14,003	7	5	0	4	14,003	48,506	No Apto
16080250F	7	4	0	4	16,002	7	2	0	7	15,501	10	1	0	5	20,501	9	4	0	3	17,502	69,506	Apto
16080529X	7	5	0	3	15,503	14	0	0	2	27,000	9	5	0	2	17,003	8	7	0	1	14,504	74,009	No Apto

Laburdurak
Leyenda

As. = Asmatzeak.
Ac. = Aciertos.

Ak. = Akatsak.
Err. = Errores.

Bik = Bikoitzak.
Dob. = Dobles

2 Zu. = Zuriak.
Bla. = Blancos

PUNT. = PUNTUAK
PTOS. = PUNTOS



NAN zk. Nº D.N.I.	A. ARIKETA/ EJERCICIO A					B. ARIKETA/ EJERCICIO B					C. ARIKETA/ EJERCICIO C					D. ARIKETA/ EJERCICIO D					GUZTIRA TOTAL	Kalifikazioa Calificación
	As. Ac.	Ak. Err.	Bik. Dob.	Zur. Bla.	PUNT. PTOS.	As. Ac.	Ak. Err.	Bik. Dob.	Zur. Bla.	PUNT. PTOS.	As. Ac.	Ak. Err.	Bik. Dob.	Zur. Bla.	PUNT. PTOS.	As. Ac.	Ak. Err.	Bik. Dob.	Zur. Bla.	PUNT. PTOS.		
16080853N	10	0	0	5	22,500	13	1	0	2	25,001	12	3	0	1	22,502	12	1	0	3	23,501	93,503	Apto
16081021L	8	3	0	4	18,002	15	0	0	1	28,500	10	5	0	1	18,503	11	5	0	0	20,003	85,007	Apto
16081615S	7	4	0	4	16,002	12	0	0	4	24,000	6	3	0	7	13,502	8	4	0	4	16,002	69,506	No Apto
16081734L	7	5	0	3	15,503	12	2	0	2	23,001	9	5	0	2	17,003	13	2	0	1	24,501	80,007	Apto
16081956B	5	5	0	5	12,503	12	1	0	3	23,501	6	7	0	3	11,504	6	10	0	0	10,005	57,512	No Apto
16082287C	8	2	0	5	18,501	13	1	0	2	25,001	12	1	0	3	23,501	10	2	0	4	20,001	87,003	Apto
16082432G	6	5	0	4	14,003	6	2	0	8	14,001	3	13	0	0	0,000	7	7	0	2	13,004	41,007	No Apto
16083327W	4	5	0	6	11,003	14	1	0	1	26,501	11	3	0	2	21,002	7	7	0	2	13,004	71,508	No Apto
16084090Y	5	8	0	2	11,004	13	0	0	3	25,500	9	2	0	5	18,501	8	5	0	3	15,503	70,508	No Apto
16084256B	3	2	0	10	11,001	11	1	0	4	22,001	11	0	0	5	22,500	8	3	0	5	16,502	72,003	No Apto
16084419J	6	3	0	6	15,002	12	0	0	4	24,000	9	3	0	4	18,002	8	4	0	4	16,002	73,005	Apto
16084539H	10	3	0	2	21,002	14	0	0	2	27,000	11	4	0	1	20,502	9	6	0	1	16,503	85,007	Apto
16084593A	12	3	0	0	24,002	8	2	0	6	17,001	7	8	0	1	12,504	7	6	0	3	13,503	67,010	No Apto
16084643F	8	3	0	4	18,002	12	0	0	4	24,000	9	3	0	4	18,002	10	1	0	5	20,501	80,504	Apto
16084927S	9	1	0	5	20,501	11	0	0	5	22,500	10	0	0	6	21,000	7	5	0	4	14,003	78,003	No Apto
16085003E	7	4	0	4	16,002	11	0	0	5	22,500	12	1	0	3	23,501	10	3	0	3	19,502	81,504	Apto
16085147M	11	4	0	0	22,002	14	0	0	2	27,000	9	7	0	0	16,004	10	4	0	2	19,002	84,008	Apto
16085174D	5	3	0	7	13,502	12	1	0	3	23,501	9	4	0	3	17,502	10	2	0	4	20,001	74,505	No Apto
16085366V	6	2	0	7	15,501	7	1	0	8	16,001	8	1	0	7	17,501	9	3	0	4	18,002	67,004	Apto
16085620H	2	5	0	8	8,003	14	1	0	1	26,501	10	1	0	5	20,501	9	5	0	2	17,003	72,006	No Apto
16085829C	7	1	0	7	17,501	7	0	0	9	16,500	9	4	0	3	17,502	6	4	0	6	13,002	64,505	No Apto
16085843B	8	6	0	1	16,503	14	0	0	2	27,000	11	2	0	3	21,501	7	5	0	4	14,003	79,007	No Apto
16086105C	5	3	0	7	13,502	16	0	0	0	30,000	9	4	0	3	17,502	8	4	0	4	16,002	77,006	No Apto
16086549G	9	1	0	5	20,501	13	0	0	3	25,500	11	2	0	3	21,501	7	3	0	6	15,002	82,503	Apto
16086730R	3	6	0	6	9,003	11	0	0	5	22,500	8	2	0	6	17,001	7	4	0	5	14,502	63,006	No Apto
16086960R	10	2	0	3	21,501	15	1	0	0	28,001	11	5	0	0	20,003	12	4	0	0	22,002	91,506	Apto
16087061X	6	4	0	5	14,502	12	0	0	4	24,000	10	5	0	1	18,503	9	3	0	4	18,002	75,006	No Apto
16087270N	8	1	0	6	19,001	11	0	0	5	22,500	11	1	0	4	22,001	8	2	0	6	17,001	80,502	Apto
16087389Q	10	2	0	3	21,501	11	2	0	3	21,501	11	3	0	2	21,002	10	3	0	3	19,502	83,505	Apto
16087587F	14	0	0	1	28,500	14	0	0	2	27,000	8	3	0	5	16,502	12	1	0	3	23,501	95,502	Apto

Laburdurak
Leyenda

As. = Asmatzeak.
Ac. = Aciertos.

Ak. = Akatsak.
Err. = Errores.

Bik = Bikoitzak.
Dob. = Dobles

3 Zu. = Zuriak.
Bla. = Blancos

PUNT. = PUNTUAK
PTOS. = PUNTOS



NAN zk. Nº D.N.I.	A. ARIKETA/ EJERCICIO A					B. ARIKETA/ EJERCICIO B					C. ARIKETA/ EJERCICIO C					D. ARIKETA/ EJERCICIO D					GUZTIRA TOTAL	Kalifikazioa Calificación
	As. Ac.	Ak. Err.	Bik. Dob.	Zur. Bla.	PUNT. PTOS.	As. Ac.	Ak. Err.	Bik. Dob.	Zur. Bla.	PUNT. PTOS.	As. Ac.	Ak. Err.	Bik. Dob.	Zur. Bla.	PUNT. PTOS.	As. Ac.	Ak. Err.	Bik. Dob.	Zur. Bla.	PUNT. PTOS.		
16087683B	8	1	0	6	19,001	14	0	0	2	27,000	12	0	0	4	24,000	9	4	0	3	17,502	87,503	Apto
16087735V	10	3	0	2	21,002	16	0	0	0	30,000	10	5	0	1	18,503	11	3	0	2	21,002	90,506	Apto
16087803Q	13	2	0	0	26,001	12	1	0	3	23,501	14	0	0	2	27,000	7	5	0	4	14,003	90,504	No Apto
16087872Q	10	4	0	1	20,502	13	0	0	3	25,500	13	2	0	1	24,501	10	5	0	1	18,503	89,006	Apto
16088423S	9	2	0	4	20,001	10	0	0	6	21,000	10	0	0	6	21,000	7	5	0	4	14,003	76,004	No Apto
16088684T	8	2	0	5	18,501	13	0	0	3	25,500	12	3	0	1	22,502	10	5	0	1	18,503	85,005	Apto
16090300Y	8	0	0	7	19,500	12	0	0	4	24,000	6	6	0	4	12,003	7	4	0	5	14,502	70,005	No Apto
16090706K	5	10	0	0	10,005	6	0	0	10	15,000	4	9	0	3	7,505	4	11	0	1	6,506	39,015	No Apto
16091030T	11	2	0	2	23,001	13	0	0	3	25,500	9	4	0	3	17,502	12	4	0	0	22,002	88,005	Apto
16091423W	4	10	0	1	8,505	10	3	0	3	19,502	10	4	0	2	19,002	12	4	0	0	22,002	69,011	No Apto
16092672D	9	1	0	5	20,501	13	0	0	3	25,500	5	6	0	5	10,503	10	3	0	3	19,502	76,005	No Apto
16092847T	12	1	0	2	25,001	12	0	0	4	24,000	6	5	0	5	12,503	12	2	0	2	23,001	84,504	No Apto
16093304C	6	5	0	4	14,003	8	2	0	6	17,001	11	2	0	3	21,501	13	2	0	1	24,501	77,006	No Apto
16094236D	5	1	0	9	14,501	8	0	0	8	18,000	9	5	0	2	17,003	5	6	0	5	10,503	60,006	No Apto
16096365E	11	0	0	4	24,000	16	0	0	0	30,000	12	2	0	2	23,001	7	3	0	6	15,002	92,003	Apto
16576398E	13	1	0	1	26,501	4	8	0	4	8,004	11	5	0	0	20,003	11	4	0	1	20,502	75,009	No Apto
16615825G	10	1	0	4	22,001	16	0	0	0	30,000	10	1	0	5	20,501	10	6	0	0	18,003	90,504	Apto
16625507A	11	3	0	1	22,502	14	0	0	2	27,000	11	3	0	2	21,002	7	7	0	2	13,004	83,507	No Apto
18059216F	9	2	0	4	20,001	14	1	0	1	26,501	13	1	0	2	25,001	10	6	0	0	18,003	89,505	Apto
18595126V	8	2	0	5	18,501	14	0	0	2	27,000	11	2	0	3	21,501	11	5	0	0	20,003	87,005	Apto
18600407P	11	1	0	3	23,501	12	0	0	4	24,000	8	2	0	6	17,001	10	5	0	1	18,503	83,004	Apto
20173853R	13	1	0	1	26,501	8	0	0	8	18,000	3	4	0	9	8,502	10	4	0	2	19,002	72,005	No Apto
20175045C	8	0	0	7	19,500	12	0	0	4	24,000	8	1	0	7	17,501	9	3	0	4	18,002	79,002	Apto
20175424P	9	0	0	6	21,000	10	0	0	6	21,000	8	6	0	2	15,003	14	0	0	2	27,000	84,003	Apto
20175758C	6	4	0	5	14,502	14	0	0	2	27,000	8	5	0	3	15,503	12	1	0	3	23,501	80,505	No Apto
20176622X	8	1	0	6	19,001	9	0	0	7	19,500	11	0	0	5	22,500	6	3	0	7	13,502	74,502	No Apto
20184968F	6	2	0	7	15,501	12	0	0	4	24,000	7	6	0	3	13,503	12	3	0	1	22,502	75,506	No Apto
20186881B	5	3	0	7	13,502	11	4	0	1	20,502	9	7	0	0	16,004	11	4	0	1	20,502	70,509	No Apto
20221981J	5	2	0	8	14,001	12	0	0	4	24,000	12	2	0	2	23,001	7	3	0	6	15,002	76,004	No Apto
20222704T	7	1	0	7	17,501	12	1	0	3	23,501	9	1	0	6	19,001	8	4	0	4	16,002	76,004	Apto

Laburdurak
Leyenda

As. = Asmatzeak.
Ac. = Aciertos.

Ak. = Akatsak.
Err. = Errores.

Bik = Bikoitzak.
Dob. = Dobles

4 Zu. = Zuriak.
Bla. = Blancos

PUNT. = PUNTUAK
PTOS. = PUNTOS



NAN zk. Nº D.N.I.	A. ARIKETA/ EJERCICIO A					B. ARIKETA/ EJERCICIO B					C. ARIKETA/ EJERCICIO C					D. ARIKETA/ EJERCICIO D					GUZTIRA TOTAL	Kalifikazioa Calificación
	As. Ac.	Ak. Err.	Bik. Dob.	Zur. Bla.	PUNT. PTOS.	As. Ac.	Ak. Err.	Bik. Dob.	Zur. Bla.	PUNT. PTOS.	As. Ac.	Ak. Err.	Bik. Dob.	Zur. Bla.	PUNT. PTOS.	As. Ac.	Ak. Err.	Bik. Dob.	Zur. Bla.	PUNT. PTOS.		
20223032Y	9	3	0	3	19,502	9	2	0	5	18,501	11	4	0	1	20,502	8	4	0	4	16,002	74,507	Apto
22750613W	4	8	0	3	9,504	10	2	0	4	20,001	4	9	0	3	7,505	12	3	0	1	22,502	59,511	No Apto
22751492F	10	4	0	1	20,502	14	0	0	2	27,000	6	5	0	5	12,503	9	4	0	3	17,502	77,507	No Apto
22752434Y	5	4	0	6	13,002	8	2	0	6	17,001	7	6	0	3	13,503	11	3	0	2	21,002	64,508	No Apto
22753244B	9	0	0	6	21,000	13	0	0	3	25,500	6	5	0	5	12,503	11	3	0	2	21,002	80,004	No Apto
22755904A	10	1	0	4	22,001	14	1	0	1	26,501	11	4	0	1	20,502	12	1	0	3	23,501	92,504	Apto
22757009G	5	6	0	4	12,003	14	1	0	1	26,501	9	6	0	1	16,503	9	5	0	2	17,003	72,009	No Apto
22757308G	9	4	0	2	19,002	12	0	0	4	24,000	13	0	0	3	25,500	3	8	0	5	6,504	75,006	No Apto
22757443R	7	4	0	4	16,002	12	0	0	4	24,000	10	6	0	0	18,003	12	2	0	2	23,001	81,006	Apto
22757878E	5	7	0	3	11,504	12	0	0	4	24,000	10	4	0	2	19,002	9	4	0	3	17,502	72,008	No Apto
22758097B	8	0	0	7	19,500	11	0	0	5	22,500	9	1	0	6	19,001	9	3	0	4	18,002	79,002	Apto
22758821E	12	0	0	3	25,500	16	0	0	0	30,000	9	2	0	5	18,501	7	4	0	5	14,502	88,503	No Apto
22758826G	9	5	0	1	18,503	8	3	0	5	16,502	11	5	0	0	20,003	9	6	0	1	16,503	71,510	Apto
22759279C	9	2	0	4	20,001	16	0	0	0	30,000	9	4	0	3	17,502	8	4	0	4	16,002	83,505	Apto
22759703F	9	3	0	3	19,502	15	0	0	1	28,500	11	4	0	1	20,502	8	6	0	2	15,003	83,507	Apto
29034025K	8	0	0	7	19,500	9	0	0	7	19,500	8	1	0	7	17,501	9	4	0	3	17,502	74,003	Apto
29035650J	6	5	0	4	14,003	6	1	0	9	14,501	7	9	0	0	12,005	14	1	0	1	26,501	67,008	No Apto
29035972J	5	3	0	7	13,502	9	0	0	7	19,500	4	4	0	8	10,002	10	3	0	3	19,502	62,505	No Apto
30631899Q	15	0	0	0	30,000	15	0	0	1	28,500	13	0	0	3	25,500	13	2	0	1	24,501	108,501	Apto
30642981N	8	2	0	5	18,501	15	0	0	1	28,500	14	1	0	1	26,501	11	4	0	1	20,502	94,004	Apto
30656051H	6	6	0	3	13,503	7	0	0	9	16,500	4	10	0	2	7,005	10	3	0	3	19,502	56,510	No Apto
30660591G	7	4	0	4	16,002	14	0	0	2	27,000	12	2	0	2	23,001	10	6	0	0	18,003	84,006	Apto
30662649S	9	2	0	4	20,001	12	1	0	3	23,501	9	4	0	3	17,502	8	5	0	3	15,503	76,506	Apto
30667812A	4	10	0	1	8,505	12	2	0	2	23,001	9	7	0	0	16,004	12	4	0	0	22,002	69,512	No Apto
30673565Y	8	4	0	3	17,502	13	1	0	2	25,001	6	9	0	1	10,505	10	6	0	0	18,003	71,010	No Apto
30674691M	8	3	0	4	18,002	9	0	0	7	19,500	10	1	0	5	20,501	10	1	0	5	20,501	78,503	Apto
30674873A	6	3	0	6	15,002	15	0	0	1	28,500	9	4	0	3	17,502	10	4	0	2	19,002	80,006	Apto
30675566Y	6	3	0	6	15,002	12	1	0	3	23,501	10	4	0	2	19,002	7	4	0	5	14,502	72,006	No Apto
30679587W	3	7	0	5	8,504	12	2	0	2	23,001	3	9	0	4	6,005	8	6	0	2	15,003	52,512	No Apto
30686228L	5	6	0	4	12,003	10	0	0	6	21,000	9	3	0	4	18,002	9	2	0	5	18,501	69,506	No Apto

Laburdurak
Leyenda

As. = Asmatzeak.
Ac. = Aciertos.

Ak. = Akatsak.
Err. = Errores.

Bik = Bikoitzak.
Dob. = Dobles

5 Zu. = Zuriak.
Bla. = Blancos

PUNT. = PUNTUAK
PTOS. = PUNTOS



NAN zk. Nº D.N.I.	A. ARIKETA/ EJERCICIO A					B. ARIKETA/ EJERCICIO B					C. ARIKETA/ EJERCICIO C					D. ARIKETA/ EJERCICIO D					GUZTIRA TOTAL	Kalifikazioa Calificación
	As. Ac.	Ak. Err.	Bik. Dob.	Zur. Bla.	PUNT. PTOS.	As. Ac.	Ak. Err.	Bik. Dob.	Zur. Bla.	PUNT. PTOS.	As. Ac.	Ak. Err.	Bik. Dob.	Zur. Bla.	PUNT. PTOS.	As. Ac.	Ak. Err.	Bik. Dob.	Zur. Bla.	PUNT. PTOS.		
30686652Y	8	2	0	5	18,501	15	0	0	1	28,500	8	5	0	3	15,503	8	5	0	3	15,503	78,006	Apto
30690079Y	10	4	0	1	20,502	8	0	0	8	18,000	5	10	0	1	8,505	11	4	0	1	20,502	67,509	No Apto
30692229V	3	10	0	2	0,000	8	6	0	2	15,003	7	8	0	1	12,504	9	5	0	2	17,003	44,510	No Apto
30693932H	4	3	0	8	12,002	16	0	0	0	30,000	11	1	0	4	22,001	6	4	0	6	13,002	77,004	No Apto
30694087N	11	0	0	4	24,000	16	0	0	0	30,000	14	2	0	0	26,001	10	4	0	2	19,002	99,003	Apto
30694364J	7	3	0	5	16,502	9	1	0	6	19,001	3	9	0	4	6,005	11	3	0	2	21,002	62,508	No Apto
30694403Y	6	9	0	0	12,005	10	1	0	5	20,501	6	6	0	4	12,003	8	7	0	1	14,504	59,012	No Apto
30695526W	6	3	0	6	15,002	9	0	0	7	19,500	8	4	0	4	16,002	10	5	0	1	18,503	69,006	Apto
35773241F	7	3	0	5	16,502	9	1	0	6	19,001	12	3	0	1	22,502	9	4	0	3	17,502	75,506	Apto
35773411Q	3	4	0	8	10,002	11	1	0	4	22,001	10	1	0	5	20,501	10	3	0	3	19,502	72,005	No Apto
35775524J	7	0	0	8	18,000	9	1	0	6	19,001	13	2	0	1	24,501	9	2	0	5	18,501	80,003	Apto
44130808H	10	0	0	5	22,500	14	0	0	2	27,000	8	2	0	6	17,001	10	3	0	3	19,502	86,003	Apto
44131526T	5	2	0	8	14,001	11	0	0	5	22,500	11	2	0	3	21,501	7	5	0	4	14,003	72,005	No Apto
44133379J	1	11	0	3	0,000	11	1	0	4	22,001	8	4	0	4	16,002	4	6	0	6	9,003	47,006	No Apto
44138450R	5	3	0	7	13,502	8	0	0	8	18,000	7	0	0	9	16,500	11	4	0	1	20,502	68,504	No Apto
44139366C	9	2	0	4	20,001	14	0	0	2	27,000	10	1	0	5	20,501	9	2	0	5	18,501	86,003	Apto
44140671Z	9	3	0	3	19,502	11	1	0	4	22,001	12	4	0	0	22,002	9	5	0	2	17,003	80,507	Apto
44143631F	8	2	0	5	18,501	13	0	0	3	25,500	10	2	0	4	20,001	10	3	0	3	19,502	83,504	Apto
44144285V	5	4	0	6	13,002	13	2	0	1	24,501	11	2	0	3	21,501	9	4	0	3	17,502	76,506	No Apto
44144843T	6	1	0	8	16,001	11	1	0	4	22,001	8	3	0	5	16,502	8	4	0	4	16,002	70,505	Apto
44147460H	10	2	0	3	21,501	8	2	0	6	17,001	7	9	0	0	12,005	10	5	0	1	18,503	69,009	No Apto
44149401G	9	0	0	6	21,000	8	1	0	7	17,501	8	2	0	6	17,001	9	2	0	5	18,501	74,003	Apto
44154876M	4	7	0	4	10,004	11	0	0	5	22,500	10	4	0	2	19,002	9	1	0	6	19,001	70,506	No Apto
44155221M	4	8	0	3	9,504	11	0	0	5	22,500	8	5	0	3	15,503	6	4	0	6	13,002	60,509	No Apto
44156602Y	7	3	0	5	16,502	16	0	0	0	30,000	11	4	0	1	20,502	6	2	0	8	14,001	81,005	No Apto
44157432P	10	1	0	4	22,001	13	1	0	2	25,001	12	2	0	2	23,001	10	3	0	3	19,502	89,504	Apto
44158603Y	12	0	0	3	25,500	15	0	0	1	28,500	11	3	0	2	21,002	12	2	0	2	23,001	98,003	Apto
44159896B	9	2	0	4	20,001	10	2	0	4	20,001	8	5	0	3	15,503	10	4	0	2	19,002	74,507	Apto
44164035X	1	9	0	5	0,000	13	1	0	2	25,001	9	7	0	0	16,004	9	6	0	1	16,503	57,507	No Apto
44165691X	11	0	0	4	24,000	13	0	0	3	25,500	9	2	0	5	18,501	9	3	0	4	18,002	86,003	Apto

Laburdurak
Leyenda

As. = Asmatzeak.
Ac. = Aciertos.

Ak. = Akatsak.
Err. = Errores.

Bik = Bikoitzak.
Dob. = Dobles

6 Zu. = Zuriak.
Bla. = Blancos

PUNT. = PUNTUAK
PTOS. = PUNTOS



NAN zk. Nº D.N.I.	A. ARIKETA/ EJERCICIO A					B. ARIKETA/ EJERCICIO B					C. ARIKETA/ EJERCICIO C					D. ARIKETA/ EJERCICIO D					GUZTIRA TOTAL	Kalifikazioa Calificación
	As. Ac.	Ak. Err.	Bik. Dob.	Zur. Bla.	PUNT. PTOS.	As. Ac.	Ak. Err.	Bik. Dob.	Zur. Bla.	PUNT. PTOS.	As. Ac.	Ak. Err.	Bik. Dob.	Zur. Bla.	PUNT. PTOS.	As. Ac.	Ak. Err.	Bik. Dob.	Zur. Bla.	PUNT. PTOS.		
44165911T	8	2	0	5	18,501	16	0	0	0	30,000	9	5	0	2	17,003	11	2	0	3	21,501	87,005	Apto
44166060B	7	2	0	6	17,001	12	0	0	4	24,000	8	6	0	2	15,003	9	3	0	4	18,002	74,006	Apto
44167537Q	4	4	0	7	11,502	13	0	0	3	25,500	12	4	0	0	22,002	10	2	0	4	20,001	79,005	No Apto
44168747F	7	0	0	8	18,000	10	1	0	5	20,501	13	2	0	1	24,501	9	5	0	2	17,003	80,004	Apto
44169188B	13	0	0	2	27,000	13	0	0	3	25,500	12	3	0	1	22,502	11	2	0	3	21,501	96,503	Apto
44169789Z	3	2	0	10	11,001	9	1	0	6	19,001	8	3	0	5	16,502	9	2	0	5	18,501	65,004	No Apto
44173240S	10	2	0	3	21,501	14	1	0	1	26,501	11	1	0	4	22,001	7	3	0	6	15,002	85,004	Apto
44174438V	6	3	0	6	15,002	11	0	0	5	22,500	10	3	0	3	19,502	8	4	0	4	16,002	73,005	Apto
44174999A	8	3	0	4	18,002	9	0	0	7	19,500	8	4	0	4	16,002	9	4	0	3	17,502	71,006	Apto
44330399S	6	4	0	5	14,502	12	0	0	4	24,000	9	6	0	1	16,503	9	6	0	1	16,503	71,508	No Apto
44330547W	10	0	0	5	22,500	14	1	0	1	26,501	10	2	0	4	20,001	11	5	0	0	20,003	89,004	Apto
44331614B	7	3	0	5	16,502	12	0	0	4	24,000	6	3	0	7	13,502	10	2	0	4	20,001	74,004	No Apto
44332304B	5	1	0	9	14,501	5	0	0	11	13,500	8	2	0	6	17,001	6	4	0	6	13,002	58,004	No Apto
44334724Q	7	3	0	5	16,502	11	0	0	5	22,500	9	1	0	6	19,001	9	4	0	3	17,502	75,504	Apto
44342159E	4	3	0	8	12,002	14	0	0	2	27,000	11	1	0	4	22,001	10	4	0	2	19,002	80,004	No Apto
44342397F	5	4	0	6	13,002	9	3	0	4	18,002	9	4	0	3	17,502	11	4	0	1	20,502	69,008	No Apto
44550250D	6	4	0	5	14,502	8	2	0	6	17,001	7	5	0	4	14,003	8	8	0	0	14,004	59,510	No Apto
44553408Q	10	1	0	4	22,001	16	0	0	0	30,000	9	3	0	4	18,002	7	3	0	6	15,002	85,004	Apto
44554884C	6	1	0	8	16,001	14	0	0	2	27,000	10	1	0	5	20,501	7	4	0	5	14,502	78,003	No Apto
44554931K	4	7	0	4	10,004	7	3	0	6	15,002	8	8	0	0	14,004	12	3	0	1	22,502	61,511	No Apto
44555003R	9	2	0	4	20,001	12	1	0	3	23,501	11	3	0	2	21,002	12	0	0	4	24,000	88,503	Apto
44555254E	6	5	0	4	14,003	10	1	0	5	20,501	7	5	0	4	14,003	8	6	0	2	15,003	63,509	No Apto
44555888N	8	2	0	5	18,501	6	6	0	4	12,003	6	5	0	5	12,503	8	4	0	4	16,002	59,009	No Apto
44558725C	9	1	0	5	20,501	15	0	0	1	28,500	11	3	0	2	21,002	8	4	0	4	16,002	86,004	Apto
44559068H	9	2	0	4	20,001	12	0	0	4	24,000	12	1	0	3	23,501	10	4	0	2	19,002	86,504	Apto
44559082D	8	4	0	3	17,502	15	1	0	0	28,001	8	7	0	1	14,504	13	3	0	0	24,002	84,008	No Apto
44561950W	4	3	0	8	12,002	8	1	0	7	17,501	11	1	0	4	22,001	12	4	0	0	22,002	73,505	No Apto
44564235X	8	1	0	6	19,001	10	2	0	4	20,001	9	2	0	5	18,501	7	6	0	3	13,503	71,006	No Apto
44564581B	7	1	0	7	17,501	12	1	0	3	23,501	8	2	0	6	17,001	10	3	0	3	19,502	77,504	Apto
44566700Z	4	7	0	4	10,004	11	0	0	5	22,500	7	2	0	7	15,501	8	4	0	4	16,002	64,007	No Apto

Laburdurak
Leyenda

As. = Asmatzeak.
Ac. = Aciertos.

Ak. = Akatsak.
Err. = Errores.

Bik = Bikoitzak.
Dob. = Dobles

7 Zu. = Zuriak.
Bla. = Blancos

PUNT. = PUNTUAK
PTOS. = PUNTOS



NAN zk. Nº D.N.I.	A. ARIKETA/ EJERCICIO A					B. ARIKETA/ EJERCICIO B					C. ARIKETA/ EJERCICIO C					D. ARIKETA/ EJERCICIO D					GUZTIRA TOTAL	Kalifikazioa Calificación
	As. Ac.	Ak. Err.	Bik. Dob.	Zur. Bla.	PUNT. PTOS.	As. Ac.	Ak. Err.	Bik. Dob.	Zur. Bla.	PUNT. PTOS.	As. Ac.	Ak. Err.	Bik. Dob.	Zur. Bla.	PUNT. PTOS.	As. Ac.	Ak. Err.	Bik. Dob.	Zur. Bla.	PUNT. PTOS.		
44567691Q	10	0	0	5	22,500	14	0	0	2	27,000	11	1	0	4	22,001	11	3	0	2	21,002	92,502	Apto
44568497V	8	6	0	1	16,503	14	2	0	0	26,001	9	7	0	0	16,004	11	4	0	1	20,502	79,010	Apto
44672298L	11	2	0	2	23,001	14	0	0	2	27,000	9	3	0	4	18,002	9	3	0	4	18,002	86,004	Apto
44674934X	6	1	0	8	16,001	11	0	0	5	22,500	8	1	0	7	17,501	7	4	0	5	14,502	70,503	No Apto
44675531D	8	3	0	4	18,002	12	1	0	3	23,501	12	1	0	3	23,501	13	3	0	0	24,002	89,004	Apto
44676311F	6	6	0	3	13,503	12	0	0	4	24,000	11	3	0	2	21,002	10	6	0	0	18,003	76,508	No Apto
44676876C	5	3	0	7	13,502	13	0	0	3	25,500	12	1	0	3	23,501	9	5	0	2	17,003	79,505	No Apto
44677841L	11	3	0	1	22,502	13	2	0	1	24,501	14	0	0	2	27,000	8	4	0	4	16,002	90,005	Apto
44678250Z	14	1	0	0	28,001	12	0	0	4	24,000	10	1	0	5	20,501	7	6	0	3	13,503	86,004	No Apto
44678424G	5	5	0	5	12,503	13	1	0	2	25,001	9	6	0	1	16,503	9	4	0	3	17,502	71,508	No Apto
44678811T	4	2	0	9	12,501	9	1	0	6	19,001	9	7	0	0	16,004	8	6	0	2	15,003	62,508	No Apto
44684636Y	9	3	0	3	19,502	12	0	0	4	24,000	11	3	0	2	21,002	10	4	0	2	19,002	83,505	Apto
44684909A	13	0	0	2	27,000	16	0	0	0	30,000	12	3	0	1	22,502	10	4	0	2	19,002	98,504	Apto
44686521M	9	2	0	4	20,001	11	0	0	5	22,500	10	6	0	0	18,003	11	5	0	0	20,003	80,507	Apto
44686821Y	8	1	0	6	19,001	12	0	0	4	24,000	9	2	0	5	18,501	8	4	0	4	16,002	77,504	Apto
44687926F	10	2	0	3	21,501	13	1	0	2	25,001	12	4	0	0	22,002	13	3	0	0	24,002	92,505	Apto
44687999B	1	6	0	8	0,000	9	1	0	6	19,001	9	4	0	3	17,502	9	3	0	4	18,002	54,504	No Apto
44688029H	9	0	0	6	21,000	12	0	0	4	24,000	12	3	0	1	22,502	8	5	0	3	15,503	83,004	Apto
44689669W	7	0	0	8	18,000	11	0	0	5	22,500	10	2	0	4	20,001	10	1	0	5	20,501	81,002	Apto
44974423Q	11	2	0	2	23,001	15	0	0	1	28,500	10	3	0	3	19,502	14	2	0	0	26,001	97,004	Apto
44977328T	12	1	0	2	25,001	13	0	0	3	25,500	11	3	0	2	21,002	7	5	0	4	14,003	85,505	No Apto
44977684B	10	0	0	5	22,500	14	0	0	2	27,000	12	2	0	2	23,001	13	0	0	3	25,500	98,001	Apto
44978024Y	4	5	0	6	11,003	4	11	0	1	6,506	5	10	0	1	8,505	8	5	0	3	15,503	41,516	No Apto
45621507H	5	3	0	7	13,502	10	0	0	6	21,000	9	2	0	5	18,501	7	4	0	5	14,502	67,505	No Apto
45623317B	7	5	0	3	15,503	13	0	0	3	25,500	9	6	0	1	16,503	7	3	0	6	15,002	72,507	Apto
45623792A	11	0	0	4	24,000	7	1	0	8	16,001	5	5	0	6	11,003	7	4	0	5	14,502	65,505	No Apto
45623823B	7	6	0	2	15,003	8	0	0	8	18,000	7	5	0	4	14,003	5	4	0	7	11,502	58,508	No Apto
45625096L	9	3	0	3	19,502	14	0	0	2	27,000	12	2	0	2	23,001	10	4	0	2	19,002	88,505	Apto
45625613F	7	2	0	6	17,001	13	0	0	3	25,500	10	4	0	2	19,002	7	2	0	7	15,501	77,004	Apto
45627656A	12	1	0	2	25,001	15	0	0	1	28,500	11	4	0	1	20,502	11	5	0	0	20,003	94,005	Apto

Laburdurak
Leyenda

As. = Asmatzeak.
Ac. = Aciertos.

Ak. = Akatsak.
Err. = Errores.

Bik = Bikoitzak.
Dob. = Dobles

8 Zu. = Zuriak.
Bla. = Blancos

PUNT. = PUNTUAK
PTOS. = PUNTOS



NAN zk. Nº D.N.I.	A. ARIKETA/ EJERCICIO A					B. ARIKETA/ EJERCICIO B					C. ARIKETA/ EJERCICIO C					D. ARIKETA/ EJERCICIO D					GUZTIRA TOTAL	Kalifikazioa Calificación
	As. Ac.	Ak. Err.	Bik. Dob.	Zur. Bla.	PUNT. PTOS.	As. Ac.	Ak. Err.	Bik. Dob.	Zur. Bla.	PUNT. PTOS.	As. Ac.	Ak. Err.	Bik. Dob.	Zur. Bla.	PUNT. PTOS.	As. Ac.	Ak. Err.	Bik. Dob.	Zur. Bla.	PUNT. PTOS.		
45628287J	9	3	0	3	19,502	15	1	0	0	28,001	8	6	0	2	15,003	10	5	0	1	18,503	81,008	Apto
45629847D	10	1	0	4	22,001	10	0	0	6	21,000	8	5	0	3	15,503	10	2	0	4	20,001	78,504	Apto
45661943C	10	4	0	1	20,502	12	0	0	4	24,000	6	8	0	2	11,004	5	6	0	5	10,503	66,009	No Apto
45662090Y	0	0	0	15	0,000	5	1	0	10	13,001	10	6	0	0	18,003	8	6	0	2	15,003	46,007	No Apto
45663415C	9	1	0	5	20,501	16	0	0	0	30,000	7	4	0	5	14,502	9	4	0	3	17,502	82,505	No Apto
45663680D	5	7	0	3	11,504	12	2	0	2	23,001	4	10	0	2	7,005	5	9	0	2	9,005	50,514	No Apto
45663894Q	7	1	0	7	17,501	12	0	0	4	24,000	5	10	0	1	8,505	11	5	0	0	20,003	70,008	No Apto
45664406E	8	0	0	7	19,500	12	1	0	3	23,501	7	3	0	6	15,002	9	4	0	3	17,502	75,504	Apto
45664519C	4	4	0	7	11,502	7	1	0	8	16,001	10	0	0	6	21,000	10	1	0	5	20,501	69,003	No Apto
45664639W	13	2	0	0	26,001	9	1	0	6	19,001	5	8	0	3	9,504	9	3	0	4	18,002	72,507	No Apto
45664657C	7	7	0	1	14,504	15	0	0	1	28,500	7	8	0	1	12,504	12	4	0	0	22,002	77,510	No Apto
45665230H	3	5	0	7	9,503	8	1	0	7	17,501	7	7	0	2	13,004	10	5	0	1	18,503	58,509	No Apto
45665310Y	5	5	0	5	12,503	14	1	0	1	26,501	12	4	0	0	22,002	8	2	0	6	17,001	78,006	No Apto
45665712V	8	3	0	4	18,002	12	0	0	4	24,000	10	2	0	4	20,001	8	4	0	4	16,002	78,005	Apto
45665912X	7	4	0	4	16,002	11	0	0	5	22,500	9	3	0	4	18,002	8	7	0	1	14,504	71,007	No Apto
45666059L	15	0	0	0	30,000	8	1	0	7	17,501	10	0	0	6	21,000	11	1	0	4	22,001	90,501	Apto
45666095D	14	1	0	0	28,001	12	1	0	3	23,501	11	4	0	1	20,502	10	5	0	1	18,503	90,506	Apto
45666111W	8	2	0	5	18,501	11	0	0	5	22,500	10	1	0	5	20,501	11	1	0	4	22,001	83,502	Apto
45666252M	8	3	0	4	18,002	11	0	0	5	22,500	8	7	0	1	14,504	9	4	0	3	17,502	72,507	No Apto
45666423S	7	3	0	5	16,502	13	0	0	3	25,500	11	3	0	2	21,002	7	4	0	5	14,502	77,505	No Apto
45666593R	11	0	0	4	24,000	10	0	0	6	21,000	9	3	0	4	18,002	9	2	0	5	18,501	81,503	Apto
45667340N	9	2	0	4	20,001	12	0	0	4	24,000	9	4	0	3	17,502	10	5	0	1	18,503	80,006	Apto
45668213B	6	5	0	4	14,003	10	3	0	3	19,502	8	8	0	0	14,004	9	4	0	3	17,502	65,010	No Apto
45668237N	5	1	0	9	14,501	6	0	0	10	15,000	8	2	0	6	17,001	8	3	0	5	16,502	63,003	No Apto
45668249R	4	6	0	5	10,503	8	2	0	6	17,001	3	7	0	6	7,004	4	5	0	7	9,503	44,010	No Apto
45668270E	11	2	0	2	23,001	13	1	0	2	25,001	12	4	0	0	22,002	12	4	0	0	22,002	92,006	Apto
45668413G	5	6	0	4	12,003	9	0	0	7	19,500	11	5	0	0	20,003	9	7	0	0	16,004	67,509	No Apto
45668505G	7	4	0	4	16,002	11	1	0	4	22,001	6	3	0	7	13,502	7	4	0	5	14,502	66,006	No Apto
45668614K	4	6	0	5	10,503	9	1	0	6	19,001	9	3	0	4	18,002	9	6	0	1	16,503	64,008	No Apto
45668868E	12	1	0	2	25,001	16	0	0	0	30,000	12	3	0	1	22,502	12	3	0	1	22,502	100,004	Apto

Laburdurak
Leyenda

As. = Asmatzeak.
Ac. = Aciertos.

Ak. = Akatsak.
Err. = Errores.

Bik = Bikoitzak.
Dob. = Dobles

9 Zu. = Zuriak.
Bla. = Blancos

PUNT. = PUNTUAK
PTOS. = PUNTOS



NAN zk. Nº D.N.I.	A. ARIKETA/ EJERCICIO A					B. ARIKETA/ EJERCICIO B					C. ARIKETA/ EJERCICIO C					D. ARIKETA/ EJERCICIO D					GUZTIRA TOTAL	Kalifikazioa Calificación
	As. Ac.	Ak. Err.	Bik. Dob.	Zur. Bla.	PUNT. PTOS.	As. Ac.	Ak. Err.	Bik. Dob.	Zur. Bla.	PUNT. PTOS.	As. Ac.	Ak. Err.	Bik. Dob.	Zur. Bla.	PUNT. PTOS.	As. Ac.	Ak. Err.	Bik. Dob.	Zur. Bla.	PUNT. PTOS.		
45669154D	9	0	0	6	21,000	14	1	0	1	26,501	9	2	0	5	18,501	9	3	0	4	18,002	84,003	Apto
45669260T	2	4	0	9	8,502	8	2	0	6	17,001	9	2	0	5	18,501	10	3	0	3	19,502	63,506	No Apto
45669286A	9	3	0	3	19,502	15	0	0	1	28,500	8	6	0	2	15,003	11	5	0	0	20,003	83,007	Apto
45669443E	11	3	0	1	22,502	15	0	0	1	28,500	8	2	1	5	17,001	9	4	0	3	17,502	85,505	Apto
45669500X	8	2	0	5	18,501	10	1	0	5	20,501	10	1	0	5	20,501	7	7	0	2	13,004	72,506	No Apto
45669702M	3	5	0	7	9,503	13	0	0	3	25,500	12	3	0	1	22,502	10	1	0	5	20,501	78,005	No Apto
45669769A	8	1	0	6	19,001	13	1	0	2	25,001	10	3	0	3	19,502	6	6	0	4	12,003	75,506	No Apto
45670058Q	11	0	0	4	24,000	7	1	0	8	16,001	5	4	0	7	11,502	10	3	0	3	19,502	71,004	No Apto
45671390Z	8	2	0	5	18,501	16	0	0	0	30,000	12	2	0	2	23,001	9	4	0	3	17,502	89,004	Apto
45671544F	11	1	0	3	23,501	10	0	0	6	21,000	11	3	0	2	21,002	7	7	0	2	13,004	78,506	No Apto
45671626C	5	6	0	4	12,003	11	3	0	2	21,002	9	3	0	4	18,002	12	3	0	1	22,502	73,508	No Apto
45672039L	9	1	0	5	20,501	11	0	0	5	22,500	10	3	0	3	19,502	9	6	0	1	16,503	79,005	Apto
45673607T	8	1	0	6	19,001	8	0	0	8	18,000	4	4	0	8	10,002	9	0	0	7	19,500	66,503	No Apto
45673968Q	14	1	0	0	28,001	15	0	0	1	28,500	13	3	0	0	24,002	8	6	0	2	15,003	95,505	Apto
45674516N	13	1	0	1	26,501	14	2	0	0	26,001	10	3	0	3	19,502	11	4	0	1	20,502	92,505	Apto
45675061M	8	1	0	6	19,001	13	2	0	1	24,501	6	5	0	5	12,503	9	3	0	4	18,002	74,006	No Apto
45675075L	8	1	0	6	19,001	15	0	0	1	28,500	12	4	0	0	22,002	12	3	0	1	22,502	92,004	Apto
45675683Y	10	1	0	4	22,001	13	1	0	2	25,001	11	4	0	1	20,502	9	3	0	4	18,002	85,505	Apto
45676031D	14	0	0	1	28,500	15	0	0	1	28,500	11	1	0	4	22,001	13	2	0	1	24,501	103,502	Apto
45676321T	5	3	0	7	13,502	8	1	0	7	17,501	7	4	0	5	14,502	9	3	0	4	18,002	63,506	No Apto
45677601S	5	10	0	0	10,005	15	1	0	0	28,001	7	8	0	1	12,504	10	4	0	2	19,002	69,512	No Apto
45678068E	7	2	0	6	17,001	12	0	0	4	24,000	8	2	0	6	17,001	11	3	0	2	21,002	79,004	Apto
45678121Y	7	5	0	3	15,503	13	0	0	3	25,500	11	3	0	2	21,002	9	3	0	4	18,002	80,006	Apto
45678731H	10	2	0	3	21,501	11	0	0	5	22,500	11	1	0	4	22,001	10	2	0	4	20,001	86,003	Apto
45678763G	12	2	0	1	24,501	11	1	0	4	22,001	9	5	0	2	17,003	11	5	0	0	20,003	83,507	Apto
45678849K	9	0	0	6	21,000	11	1	0	4	22,001	10	2	0	4	20,001	6	3	0	7	13,502	76,503	No Apto
45678946A	15	0	0	0	30,000	15	0	0	1	28,500	12	2	0	2	23,001	10	2	0	4	20,001	101,502	Apto
45679502F	3	7	0	5	8,504	11	0	0	5	22,500	9	5	0	2	17,003	9	6	0	1	16,503	64,509	No Apto
45679533S	7	7	0	1	14,504	11	1	0	4	22,001	7	5	0	4	14,003	10	3	0	3	19,502	70,008	No Apto
45679629L	5	2	0	8	14,001	15	0	0	1	28,500	12	0	0	4	24,000	10	3	0	3	19,502	86,003	No Apto

Laburdurak
Leyenda

As. = Asmatzeak.
Ac. = Aciertos.

Ak. = Akatsak.
Err. = Errores.

Bik = Bikoitzak.
Dob. = Dobles

10 Zu. = Zuriak.
Bla. = Blancos

PUNT. = PUNTUAK
PTOS. = PUNTOS



NAN zk. Nº D.N.I.	A. ARIKETA/ EJERCICIO A					B. ARIKETA/ EJERCICIO B					C. ARIKETA/ EJERCICIO C					D. ARIKETA/ EJERCICIO D					GUZTIRA TOTAL	Kalifikazioa Calificación
	As. Ac.	Ak. Err.	Bik. Dob.	Zur. Bla.	PUNT. PTOS.	As. Ac.	Ak. Err.	Bik. Dob.	Zur. Bla.	PUNT. PTOS.	As. Ac.	Ak. Err.	Bik. Dob.	Zur. Bla.	PUNT. PTOS.	As. Ac.	Ak. Err.	Bik. Dob.	Zur. Bla.	PUNT. PTOS.		
45750093B	9	3	0	3	19,502	10	1	0	5	20,501	8	7	0	1	14,504	9	3	0	4	18,002	72,507	No Apto
45750686Y	5	7	0	3	11,504	13	1	0	2	25,001	7	5	0	4	14,003	10	3	0	3	19,502	70,008	No Apto
45751497N	8	2	0	5	18,501	15	1	0	0	28,001	12	3	0	1	22,502	13	3	0	0	24,002	93,005	Apto
45752435F	3	7	0	5	8,504	10	1	0	5	20,501	11	2	0	3	21,501	11	4	0	1	20,502	71,007	No Apto
45752537V	7	3	0	5	16,502	16	0	0	0	30,000	10	1	0	5	20,501	10	3	0	3	19,502	86,504	Apto
45752609C	12	2	0	1	24,501	14	0	0	2	27,000	12	2	0	2	23,001	8	4	0	4	16,002	90,504	Apto
45752640M	8	3	0	4	18,002	12	1	0	3	23,501	10	3	0	3	19,502	10	0	0	6	21,000	82,004	Apto
45752686M	8	3	0	4	18,002	11	2	0	3	21,501	8	5	0	3	15,503	9	3	0	4	18,002	73,007	Apto
45752930L	9	2	0	4	20,001	13	0	0	3	25,500	9	1	0	6	19,001	8	4	0	4	16,002	80,504	Apto
45753065Q	10	4	0	1	20,502	14	0	0	2	27,000	11	4	0	1	20,502	7	7	0	2	13,004	81,008	No Apto
45753760K	2	7	0	6	0,000	7	2	0	7	15,501	3	8	0	5	6,504	6	3	0	7	13,502	35,507	No Apto
45754953H	8	3	0	4	18,002	13	0	0	3	25,500	9	1	0	6	19,001	8	5	0	3	15,503	78,005	Apto
45815080T	7	4	0	4	16,002	12	0	0	4	24,000	6	9	0	1	10,505	5	8	0	3	9,504	60,011	No Apto
45815303Q	8	0	0	7	19,500	9	1	0	6	19,001	6	3	0	7	13,502	7	2	0	7	15,501	67,503	No Apto
45816008P	5	3	0	7	13,502	9	0	0	7	19,500	9	1	0	6	19,001	7	4	0	5	14,502	66,504	No Apto
45816031P	8	1	0	6	19,001	8	0	0	8	18,000	8	5	0	3	15,503	10	5	0	1	18,503	71,006	Apto
45816316V	7	4	0	4	16,002	6	1	0	9	14,501	10	5	0	1	18,503	12	4	0	0	22,002	71,007	No Apto
45816737R	8	5	0	2	17,003	11	2	0	3	21,501	14	1	0	1	26,501	9	4	0	3	17,502	82,506	Apto
45817020P	8	1	0	6	19,001	10	0	0	6	21,000	11	0	0	5	22,500	7	3	0	6	15,002	77,502	Apto
45817496R	5	3	0	7	13,502	11	0	0	5	22,500	8	5	0	3	15,503	13	3	0	0	24,002	75,506	No Apto
45817522G	9	2	0	4	20,001	6	1	0	9	14,501	2	1	0	13	8,501	8	1	0	7	17,501	60,503	No Apto
45817563E	9	5	0	1	18,503	10	0	0	6	21,000	11	3	0	2	21,002	12	1	0	3	23,501	84,005	Apto
45817627V	7	5	0	3	15,503	13	1	0	2	25,001	9	3	0	4	18,002	8	6	0	2	15,003	73,508	Apto
45817725T	7	2	0	6	17,001	11	1	0	4	22,001	9	1	0	6	19,001	10	2	0	4	20,001	78,003	Apto
45818640H	9	1	0	5	20,501	15	1	0	0	28,001	8	7	0	1	14,504	9	5	0	2	17,003	80,007	No Apto
45818716W	6	2	0	7	15,501	6	1	0	9	14,501	6	7	0	3	11,504	11	3	0	2	21,002	62,507	No Apto
45818876R	8	0	0	7	19,500	15	0	0	1	28,500	12	3	0	1	22,502	7	5	0	4	14,003	84,504	No Apto
45818888J	6	4	0	5	14,502	8	1	0	7	17,501	5	8	0	3	9,504	8	7	0	1	14,504	56,010	No Apto
45819771E	7	6	0	2	15,003	13	2	0	1	24,501	10	6	0	0	18,003	8	2	0	6	17,001	74,508	Apto
45819985Y	7	1	0	7	17,501	15	0	0	1	28,500	9	4	0	3	17,502	11	1	0	4	22,001	85,503	Apto

Laburdurak
Leyenda

As. = Asmatzeak.
Ac. = Aciertos.

Ak. = Akatsak.
Err. = Errores.

Bik = Bikoitzak.
Dob. = Dobles

11 Zu. = Zuriak.
Bla. = Blancos

PUNT. = PUNTUAK
PTOS. = PUNTOS



NAN zk. Nº D.N.I.	A. ARIKETA/ EJERCICIO A					B. ARIKETA/ EJERCICIO B					C. ARIKETA/ EJERCICIO C					D. ARIKETA/ EJERCICIO D					GUZTIRA TOTAL	Kalifikazioa Calificación
	As. Ac.	Ak. Err.	Bik. Dob.	Zur. Bla.	PUNT. PTOS.	As. Ac.	Ak. Err.	Bik. Dob.	Zur. Bla.	PUNT. PTOS.	As. Ac.	Ak. Err.	Bik. Dob.	Zur. Bla.	PUNT. PTOS.	As. Ac.	Ak. Err.	Bik. Dob.	Zur. Bla.	PUNT. PTOS.		
45820240P	9	4	0	2	19,002	14	1	0	1	26,501	10	4	0	2	19,002	9	3	0	4	18,002	82,506	Apto
45820423F	6	4	0	5	14,502	12	2	0	2	23,001	10	3	0	3	19,502	8	8	0	0	14,004	71,009	No Apto
45820774J	8	1	0	6	19,001	13	0	0	3	25,500	12	2	0	2	23,001	11	1	0	4	22,001	89,502	Apto
45821142J	7	4	0	4	16,002	15	0	0	1	28,500	11	2	0	3	21,501	12	3	0	1	22,502	88,505	Apto
45821229P	10	0	0	5	22,500	15	1	0	0	28,001	11	1	0	4	22,001	8	3	0	5	16,502	89,003	Apto
45821554B	4	5	0	6	11,003	14	0	0	2	27,000	6	5	0	5	12,503	6	6	0	4	12,003	62,508	No Apto
45821717J	7	1	0	7	17,501	13	0	0	3	25,500	11	3	0	2	21,002	9	6	0	1	16,503	80,505	Apto
45821727T	11	3	0	1	22,502	13	0	0	3	25,500	10	2	0	4	20,001	13	2	0	1	24,501	92,504	Apto
45822097W	12	1	0	2	25,001	9	1	0	6	19,001	8	3	0	5	16,502	6	4	0	6	13,002	73,505	No Apto
45823528F	6	6	0	3	13,503	11	0	0	5	22,500	8	3	0	5	16,502	11	5	0	0	20,003	72,507	No Apto
45824272S	9	2	0	4	20,001	10	1	0	5	20,501	11	2	0	3	21,501	10	2	0	4	20,001	82,004	Apto
45824799J	5	5	0	5	12,503	10	1	0	5	20,501	11	3	0	2	21,002	8	1	0	7	17,501	71,505	No Apto
45824889B	8	2	0	5	18,501	12	0	0	4	24,000	9	7	0	0	16,004	10	3	0	3	19,502	78,006	Apto
45824891J	7	8	0	0	14,004	12	3	0	1	22,502	9	6	0	1	16,503	11	3	0	2	21,002	74,010	No Apto
45824998M	8	1	0	6	19,001	12	0	0	4	24,000	10	6	0	0	18,003	7	5	0	4	14,003	75,006	No Apto
45890458F	10	1	0	4	22,001	12	1	0	3	23,501	11	2	0	3	21,501	7	6	0	3	13,503	80,505	No Apto
45890893M	13	2	0	0	26,001	12	0	0	4	24,000	11	4	0	1	20,502	9	3	0	4	18,002	88,505	Apto
45891086Z	8	2	0	5	18,501	15	0	0	1	28,500	8	5	0	3	15,503	10	2	0	4	20,001	82,505	Apto
45891313B	8	1	0	6	19,001	8	0	0	8	18,000	11	2	0	3	21,501	6	2	0	8	14,001	72,503	No Apto
45891649W	13	1	0	1	26,501	13	1	0	2	25,001	13	1	0	2	25,001	10	4	0	2	19,002	95,504	Apto
45891978D	5	10	0	0	10,005	10	6	0	0	18,003	10	6	0	0	18,003	8	8	0	0	14,004	60,015	No Apto
45892730W	8	6	0	1	16,503	3	1	0	12	10,001	10	5	0	1	18,503	10	5	0	1	18,503	63,509	No Apto
45893129X	4	2	0	9	12,501	10	2	0	4	20,001	4	2	0	10	11,001	7	2	0	7	15,501	59,004	No Apto
45893770F	4	2	0	9	12,501	7	0	0	9	16,500	8	5	0	3	15,503	10	3	0	3	19,502	64,005	No Apto
45893807K	9	3	0	3	19,502	16	0	0	0	30,000	8	5	0	3	15,503	11	5	0	0	20,003	85,007	Apto
45893877E	6	6	0	3	13,503	15	0	0	1	28,500	9	5	0	2	17,003	11	3	0	2	21,002	80,007	No Apto
45894501W	8	3	0	4	18,002	11	1	0	4	22,001	10	3	0	3	19,502	6	5	0	5	12,503	72,006	No Apto
45915575P	10	1	0	4	22,001	11	0	0	5	22,500	10	5	0	1	18,503	7	3	0	6	15,002	78,005	Apto
45918761C	7	8	0	0	14,004	9	5	0	2	17,003	4	12	0	0	6,006	4	12	0	0	6,006	43,019	No Apto
45947737Q	10	1	0	4	22,001	14	1	0	1	26,501	10	4	0	2	19,002	8	5	0	3	15,503	83,006	Apto

Laburdurak
Leyenda

As. = Asmatzeak.
Ac. = Aciertos.

Ak. = Akatsak.
Err. = Errores.

Bik = Bikoitzak.
Dob. = Dobles

12 Zu. = Zuriak.
Bla. = Blancos

PUNT. = PUNTUAK
PTOS. = PUNTOS



NAN zk. Nº D.N.I.	A. ARIKETA/ EJERCICIO A					B. ARIKETA/ EJERCICIO B					C. ARIKETA/ EJERCICIO C					D. ARIKETA/ EJERCICIO D					GUZTIRA TOTAL	Kalifikazioa Calificación
	As. Ac.	Ak. Err.	Bik. Dob.	Zur. Bla.	PUNT. PTOS.	As. Ac.	Ak. Err.	Bik. Dob.	Zur. Bla.	PUNT. PTOS.	As. Ac.	Ak. Err.	Bik. Dob.	Zur. Bla.	PUNT. PTOS.	As. Ac.	Ak. Err.	Bik. Dob.	Zur. Bla.	PUNT. PTOS.		
45948086C	7	5	0	3	15,503	13	0	0	3	25,500	6	5	0	5	12,503	12	4	0	0	22,002	75,507	No Apto
45948514B	8	4	0	3	17,502	15	1	0	0	28,001	11	4	0	1	20,502	13	2	0	1	24,501	90,506	Apto
45950750Q	9	0	0	6	21,000	15	0	0	1	28,500	13	3	0	0	24,002	9	4	0	3	17,502	91,004	Apto
45951149R	9	2	0	4	20,001	14	0	0	2	27,000	10	5	0	1	18,503	8	4	0	4	16,002	81,506	Apto
46369823Y	4	4	0	7	11,502	10	0	0	6	21,000	7	9	0	0	12,005	10	2	0	4	20,001	64,508	No Apto
47089933D	11	1	0	3	23,501	15	0	0	1	28,500	9	4	0	3	17,502	9	4	0	3	17,502	87,005	Apto
47381657R	8	2	0	5	18,501	10	1	0	5	20,501	10	6	0	0	18,003	9	5	0	2	17,003	74,007	Apto
47522433V	4	7	0	4	10,004	11	1	0	4	22,001	10	2	0	4	20,001	13	3	0	0	24,002	76,007	No Apto
51423805Z	6	5	0	4	14,003	12	0	0	4	24,000	6	9	0	1	10,505	10	4	0	2	19,002	67,509	No Apto
52447563L	7	0	0	8	18,000	6	4	0	6	13,002	12	0	0	4	24,000	10	6	0	0	18,003	73,005	No Apto
58013802M	6	6	0	3	13,503	11	0	0	5	22,500	7	5	0	4	14,003	9	4	0	3	17,502	67,508	No Apto
58027434K	13	2	0	0	26,001	11	1	0	4	22,001	12	2	0	2	23,001	5	11	0	0	8,006	79,008	No Apto
58028392J	4	3	0	8	12,002	5	4	0	7	11,502	5	2	0	9	12,501	7	4	0	5	14,502	50,507	No Apto
58033897K	5	2	0	8	14,001	10	1	0	5	20,501	4	12	0	0	6,006	11	5	0	0	20,003	60,510	No Apto
71345452G	9	0	0	6	21,000	15	0	0	1	28,500	12	1	0	3	23,501	8	4	0	4	16,002	89,003	Apto
71346911Z	9	2	0	4	20,001	6	2	0	8	14,001	9	4	0	3	17,502	7	7	0	2	13,004	64,508	No Apto
71347374V	9	2	0	4	20,001	15	0	0	1	28,500	11	1	0	4	22,001	10	2	0	4	20,001	90,503	Apto
71949068P	9	1	0	5	20,501	11	4	0	1	20,502	5	8	0	3	9,504	9	4	0	3	17,502	68,009	No Apto
72097037H	9	5	0	1	18,503	8	1	0	7	17,501	8	8	0	0	14,004	9	3	0	4	18,002	68,009	No Apto
72313408M	9	6	0	0	18,003	14	2	0	0	26,001	11	5	0	0	20,003	8	8	0	0	14,004	78,011	No Apto
72313431M	7	5	0	3	15,503	11	0	0	5	22,500	10	5	0	1	18,503	8	6	0	2	15,003	71,508	Apto
72313917P	8	1	0	6	19,001	12	1	0	3	23,501	11	2	0	3	21,501	7	5	0	4	14,003	78,005	No Apto
72314962H	12	2	0	1	24,501	10	0	0	6	21,000	8	5	0	3	15,503	11	3	0	2	21,002	82,005	Apto
72315694Z	8	5	0	2	17,003	13	1	0	2	25,001	7	6	0	3	13,503	9	4	0	3	17,502	73,008	No Apto
72316155S	8	4	0	3	17,502	14	1	0	1	26,501	10	2	0	4	20,001	5	4	0	7	11,502	75,506	No Apto
72316462T	11	2	0	2	23,001	10	0	0	6	21,000	7	4	0	5	14,502	8	1	0	7	17,501	76,004	No Apto
72316746P	7	4	0	4	16,002	14	1	0	1	26,501	6	7	0	3	11,504	8	7	0	1	14,504	68,510	No Apto
72316864B	11	3	0	1	22,502	14	0	0	2	27,000	8	4	0	4	16,002	10	3	0	3	19,502	85,005	Apto
72316947W	0	0	0	15	0,000	0	0	0	16	0,000	0	0	0	16	0,000	8	4	0	4	16,002	16,002	No Apto
72317391D	4	7	0	4	10,004	5	5	0	6	11,003	6	8	0	2	11,004	9	5	0	2	17,003	49,013	No Apto

Laburdurak
Leyenda

As. = Asmatzeak.
Ac. = Aciertos.

Ak. = Akatsak.
Err. = Errores.

Bik = Bikoitzak.
Dob. = Dobles

13 Zu. = Zuriak.
Bla. = Blancos

PUNT. = PUNTUAK
PTOS. = PUNTOS



NAN zk. Nº D.N.I.	A. ARIKETA/ EJERCICIO A					B. ARIKETA/ EJERCICIO B					C. ARIKETA/ EJERCICIO C					D. ARIKETA/ EJERCICIO D					GUZTIRA TOTAL	Kalifikazioa Calificación
	As. Ac.	Ak. Err.	Bik. Dob.	Zur. Bla.	PUNT. PTOS.	As. Ac.	Ak. Err.	Bik. Dob.	Zur. Bla.	PUNT. PTOS.	As. Ac.	Ak. Err.	Bik. Dob.	Zur. Bla.	PUNT. PTOS.	As. Ac.	Ak. Err.	Bik. Dob.	Zur. Bla.	PUNT. PTOS.		
72317640M	4	6	0	5	10,503	10	2	0	4	20,001	11	4	0	1	20,502	8	7	1	0	14,504	65,510	No Apto
72317892G	5	5	0	5	12,503	14	0	0	2	27,000	9	4	0	3	17,502	11	4	0	1	20,502	77,507	No Apto
72318274H	6	2	0	7	15,501	15	0	0	1	28,500	9	3	0	4	18,002	12	1	0	3	23,501	85,503	Apto
72319127C	5	4	0	6	13,002	14	1	0	1	26,501	7	6	0	3	13,503	9	3	0	4	18,002	71,007	No Apto
72319618M	14	0	0	1	28,500	12	0	0	4	24,000	9	4	0	3	17,502	7	2	0	7	15,501	85,503	Apto
72319734Y	10	1	0	4	22,001	12	0	0	4	24,000	13	3	0	0	24,002	6	6	0	4	12,003	82,005	No Apto
72319844R	9	2	0	4	20,001	11	1	0	4	22,001	10	1	0	5	20,501	13	1	0	2	25,001	87,503	Apto
72396048Y	7	3	0	5	16,502	9	0	0	7	19,500	6	5	0	5	12,503	10	4	0	2	19,002	67,506	No Apto
72396475L	7	1	0	7	17,501	14	0	0	2	27,000	9	4	0	3	17,502	10	2	0	4	20,001	82,004	Apto
72396679Q	7	1	0	7	17,501	13	0	0	3	25,500	8	3	0	5	16,502	10	2	0	4	20,001	79,503	Apto
72397492R	9	2	0	4	20,001	14	0	0	2	27,000	10	4	0	2	19,002	11	3	0	2	21,002	87,005	Apto
72397915X	6	5	0	4	14,003	13	1	0	2	25,001	9	4	0	3	17,502	9	6	0	1	16,503	73,008	No Apto
72398806G	4	6	0	5	10,503	10	1	0	5	20,501	11	1	0	4	22,001	5	5	0	6	11,003	64,007	No Apto
72398984K	13	0	0	2	27,000	12	0	0	4	24,000	13	0	0	3	25,500	12	4	0	0	22,002	98,502	Apto
72399707P	4	5	0	6	11,003	11	0	0	5	22,500	10	3	0	3	19,502	4	7	0	5	8,504	61,508	No Apto
72399876Q	11	1	0	3	23,501	12	0	0	4	24,000	11	2	0	3	21,501	13	3	0	0	24,002	93,003	Apto
72399898S	8	3	0	4	18,002	15	0	0	1	28,500	11	1	0	4	22,001	8	2	0	6	17,001	85,503	Apto
72400412T	8	2	0	5	18,501	12	0	0	4	24,000	10	4	0	2	19,002	11	2	0	3	21,501	83,004	Apto
72400805W	3	8	0	4	8,004	9	4	0	3	17,502	10	5	0	1	18,503	10	5	0	1	18,503	62,511	No Apto
72400868L	5	8	0	2	11,004	8	5	0	3	15,503	2	10	0	4	0,000	8	6	0	2	15,003	41,510	No Apto
72400915C	5	3	0	7	13,502	3	0	0	13	10,500	6	9	0	1	10,505	3	5	0	8	8,003	42,509	No Apto
72401028H	7	2	0	6	17,001	9	1	0	6	19,001	7	4	0	5	14,502	9	2	0	5	18,501	69,005	No Apto
72401176M	6	6	0	3	13,503	8	5	0	3	15,503	5	11	0	0	8,006	5	8	0	3	9,504	46,515	No Apto
72401664X	6	4	0	5	14,502	15	1	0	0	28,001	12	4	0	0	22,002	11	1	0	4	22,001	86,505	No Apto
72402063H	8	3	0	4	18,002	14	0	0	2	27,000	9	1	0	6	19,001	7	4	0	5	14,502	78,504	No Apto
72402168P	10	1	0	4	22,001	8	1	0	7	17,501	9	4	0	3	17,502	8	7	0	1	14,504	71,507	No Apto
72402302G	4	1	0	10	13,001	16	0	0	0	30,000	11	2	0	3	21,501	9	2	0	5	18,501	83,003	No Apto
72402454H	6	5	0	4	14,003	9	2	0	5	18,501	10	6	0	0	18,003	10	6	0	0	18,003	68,510	No Apto
72402664K	6	0	0	9	16,500	13	0	0	3	25,500	8	3	0	5	16,502	8	4	0	4	16,002	74,504	Apto
72403272P	5	4	0	6	13,002	11	1	0	4	22,001	7	5	0	4	14,003	9	5	0	2	17,003	66,008	No Apto

Laburdurak
Leyenda

As. = Asmatzeak.
Ac. = Aciertos.

Ak. = Akatsak.
Err. = Errores.

Bik = Bikoitzak.
Dob. = Dobles

14 Zu. = Zuriak.
Bla. = Blancos

PUNT. = PUNTUAK
PTOS. = PUNTOS



NAN zk. Nº D.N.I.	A. ARIKETA/ EJERCICIO A					B. ARIKETA/ EJERCICIO B					C. ARIKETA/ EJERCICIO C					D. ARIKETA/ EJERCICIO D					GUZTIRA TOTAL	Kalifikazioa Calificación
	As. Ac.	Ak. Err.	Bik. Dob.	Zur. Bla.	PUNT. PTOS.	As. Ac.	Ak. Err.	Bik. Dob.	Zur. Bla.	PUNT. PTOS.	As. Ac.	Ak. Err.	Bik. Dob.	Zur. Bla.	PUNT. PTOS.	As. Ac.	Ak. Err.	Bik. Dob.	Zur. Bla.	PUNT. PTOS.		
72404300R	12	1	0	2	25,001	10	0	0	6	21,000	7	2	0	7	15,501	11	3	0	2	21,002	82,503	Apto
72404518N	12	3	0	0	24,002	13	1	0	2	25,001	13	3	0	0	24,002	9	4	0	3	17,502	90,506	Apto
72405440Z	10	0	0	5	22,500	12	0	0	4	24,000	11	1	0	4	22,001	9	2	0	5	18,501	87,002	Apto
72405674H	6	1	0	8	16,001	10	2	0	4	20,001	7	4	0	5	14,502	7	6	0	3	13,503	64,007	No Apto
72405848P	7	1	0	7	17,501	15	0	0	1	28,500	11	0	0	5	22,500	9	2	0	5	18,501	87,002	Apto
72405919X	9	2	0	4	20,001	16	0	0	0	30,000	13	3	0	0	24,002	9	4	0	3	17,502	91,505	Apto
72406641L	8	2	0	5	18,501	7	3	0	6	15,002	10	5	0	1	18,503	13	1	0	2	25,001	77,006	Apto
72407299X	7	3	0	5	16,502	13	0	0	3	25,500	6	4	0	6	13,002	9	5	0	2	17,003	72,006	No Apto
72407507B	8	7	0	0	16,004	13	0	0	3	25,500	6	8	0	2	11,004	9	5	0	2	17,003	69,510	No Apto
72407644X	11	4	0	0	22,002	12	1	0	3	23,501	10	5	0	1	18,503	6	8	0	2	11,004	75,009	No Apto
72407674V	3	0	0	12	12,000	3	0	0	13	10,500	3	9	0	4	6,005	9	5	0	2	17,003	45,507	No Apto
72408200Z	8	2	0	5	18,501	11	2	0	3	21,501	5	11	0	0	8,006	9	7	0	0	16,004	64,011	No Apto
72408247S	7	3	0	5	16,502	14	0	0	2	27,000	10	4	0	2	19,002	10	4	0	2	19,002	81,506	Apto
72408292Z	9	1	0	5	20,501	11	0	0	5	22,500	6	7	0	3	11,504	9	4	0	3	17,502	72,006	No Apto
72408428N	8	1	0	6	19,001	14	0	0	2	27,000	4	7	0	5	8,504	10	2	0	4	20,001	74,505	No Apto
72408592S	8	1	0	6	19,001	12	1	0	3	23,501	10	4	0	2	19,002	6	8	0	2	11,004	72,507	No Apto
72408864B	15	0	0	0	30,000	13	1	0	2	25,001	13	2	0	1	24,501	11	5	0	0	20,003	99,504	Apto
72446652X	6	8	0	1	12,504	10	0	0	6	21,000	10	4	0	2	19,002	9	3	0	4	18,002	70,508	No Apto
72454972G	15	0	0	0	30,000	11	0	0	5	22,500	9	2	0	5	18,501	9	5	0	2	17,003	88,004	Apto
72456722Y	6	2	0	7	15,501	10	0	0	6	21,000	7	1	0	8	16,001	7	4	0	5	14,502	67,004	No Apto
72457631H	5	4	0	6	13,002	12	2	0	2	23,001	7	7	0	2	13,004	9	7	0	0	16,004	65,010	No Apto
72457658E	6	2	0	7	15,501	11	0	0	5	22,500	7	5	0	4	14,003	7	5	0	4	14,003	66,006	No Apto
72461856B	8	6	0	1	16,503	12	2	0	2	23,001	9	4	0	3	17,502	11	4	0	1	20,502	77,508	Apto
72461917A	6	1	0	8	16,001	12	1	0	3	23,501	10	1	0	5	20,501	9	2	0	5	18,501	78,503	Apto
72462235E	6	2	0	7	15,501	11	0	0	5	22,500	11	0	0	5	22,500	12	2	0	2	23,001	83,502	Apto
72463342W	12	2	0	1	24,501	13	0	0	3	25,500	12	3	0	1	22,502	10	5	0	1	18,503	91,005	Apto
72465312V	6	2	0	7	15,501	13	0	0	3	25,500	9	4	0	3	17,502	11	5	0	0	20,003	78,506	Apto
72467057Z	4	4	0	7	11,502	12	0	0	4	24,000	8	2	0	6	17,001	7	4	0	5	14,502	67,005	No Apto
72467899M	3	2	0	10	11,001	13	0	0	3	25,500	4	8	0	4	8,004	9	5	0	2	17,003	61,508	No Apto
72468894B	11	0	0	4	24,000	13	0	0	3	25,500	13	2	0	1	24,501	13	2	0	1	24,501	98,502	Apto

Laburdurak
Leyenda

As. = Asmatzeak.
Ac. = Aciertos.

Ak. = Akatsak.
Err. = Errores.

Bik = Bikoitzak.
Dob. = Dobles

15 Zu. = Zuriak.
Bla. = Blancos

PUNT. = PUNTUAK
PTOS. = PUNTOS



NAN zk. Nº D.N.I.	A. ARIKETA/ EJERCICIO A					B. ARIKETA/ EJERCICIO B					C. ARIKETA/ EJERCICIO C					D. ARIKETA/ EJERCICIO D					GUZTIRA TOTAL	Kalifikazioa Calificación
	As. Ac.	Ak. Err.	Bik. Dob.	Zur. Bla.	PUNT. PTOS.	As. Ac.	Ak. Err.	Bik. Dob.	Zur. Bla.	PUNT. PTOS.	As. Ac.	Ak. Err.	Bik. Dob.	Zur. Bla.	PUNT. PTOS.	As. Ac.	Ak. Err.	Bik. Dob.	Zur. Bla.	PUNT. PTOS.		
72469560X	11	1	0	3	23,501	16	0	0	0	30,000	12	3	0	1	22,502	12	3	0	1	22,502	98,504	Apto
72469699B	6	0	0	9	16,500	9	0	0	7	19,500	7	2	0	7	15,501	9	2	0	5	18,501	70,002	Apto
72470712N	14	0	0	1	28,500	9	3	0	4	18,002	6	4	0	6	13,002	11	4	0	1	20,502	80,006	No Apto
72470981M	9	0	0	6	21,000	14	1	0	1	26,501	7	6	0	3	13,503	9	7	0	0	16,004	77,007	No Apto
72472203P	8	2	0	5	18,501	9	1	0	6	19,001	10	4	0	2	19,002	7	6	0	3	13,503	70,007	No Apto
72475431Q	3	9	0	3	7,505	10	5	0	1	18,503	9	7	0	0	16,004	10	4	0	2	19,002	61,013	No Apto
72475839X	6	3	0	6	15,002	8	0	0	8	18,000	3	5	0	8	8,003	8	2	0	6	17,001	58,005	No Apto
72476536V	5	4	0	6	13,002	8	0	0	8	18,000	8	1	0	7	17,501	9	3	0	4	18,002	66,504	No Apto
72478465Z	4	2	0	9	12,501	8	2	0	6	17,001	6	8	0	2	11,004	12	4	0	0	22,002	62,508	No Apto
72479315J	3	1	0	11	11,501	7	1	0	8	16,001	4	5	0	7	9,503	8	3	0	5	16,502	53,505	No Apto
72479655P	4	6	0	5	10,503	8	1	0	7	17,501	6	2	0	8	14,001	9	2	0	5	18,501	60,506	No Apto
72480394B	7	2	0	6	17,001	14	0	0	2	27,000	11	2	0	3	21,501	9	5	0	2	17,003	82,505	Apto
72486823T	10	0	0	5	22,500	15	0	0	1	28,500	9	4	0	3	17,502	7	5	0	4	14,003	82,505	No Apto
72487292D	4	3	0	8	12,002	13	0	0	3	25,500	8	6	0	2	15,003	11	4	0	1	20,502	73,007	No Apto
72487626K	7	3	0	5	16,502	7	0	0	9	16,500	9	2	0	5	18,501	7	4	0	5	14,502	66,005	No Apto
72488571T	6	5	0	4	14,003	8	0	0	8	18,000	7	4	0	5	14,502	10	1	0	5	20,501	67,005	No Apto
72489409X	13	2	0	0	26,001	11	0	0	5	22,500	15	0	0	1	28,500	12	3	0	1	22,502	99,503	Apto
72490227T	9	1	0	5	20,501	11	0	0	5	22,500	7	3	0	6	15,002	10	3	0	3	19,502	77,504	Apto
72490263J	8	0	0	7	19,500	13	0	0	3	25,500	9	2	0	5	18,501	10	3	0	3	19,502	83,003	Apto
72490277G	8	2	0	5	18,501	3	0	0	13	10,500	6	5	0	5	12,503	8	5	0	3	15,503	57,006	No Apto
72490306X	9	0	0	6	21,000	16	0	0	0	30,000	14	1	0	1	26,501	10	3	0	3	19,502	97,002	Apto
72490782A	8	5	0	2	17,003	14	1	0	1	26,501	13	3	0	0	24,002	10	6	0	0	18,003	85,508	Apto
72492641E	6	3	0	6	15,002	11	3	0	2	21,002	7	7	0	2	13,004	11	3	0	2	21,002	70,008	No Apto
72494388K	7	2	0	6	17,001	13	0	0	3	25,500	12	1	0	3	23,501	11	5	0	0	20,003	86,004	Apto
72495330C	6	5	0	4	14,003	13	1	0	2	25,001	7	6	0	3	13,503	11	5	0	0	20,003	72,509	No Apto
72495834H	10	1	0	4	22,001	12	0	0	4	24,000	8	4	0	4	16,002	12	3	0	1	22,502	84,504	Apto
72496522Q	10	1	0	4	22,001	15	0	0	1	28,500	9	4	0	3	17,502	7	5	0	4	14,003	82,005	No Apto
72496579G	5	4	0	6	13,002	10	1	0	5	20,501	10	3	0	3	19,502	5	3	0	8	12,002	65,006	No Apto
72497577J	2	4	0	9	8,502	8	1	0	7	17,501	9	1	0	6	19,001	8	2	0	6	17,001	62,004	No Apto
72497587T	9	0	0	6	21,000	11	0	0	5	22,500	11	1	0	4	22,001	8	2	0	6	17,001	82,502	Apto

Laburdurak
Leyenda

As. = Asmatzeak.
Ac. = Aciertos.

Ak. = Akatsak.
Err. = Errores.

Bik = Bikoitzak.
Dob. = Dobles

16 Zu. = Zuriak.
Bla. = Blancos

PUNT. = PUNTUAK
PTOS. = PUNTOS



NAN zk. Nº D.N.I.	A. ARIKETA/ EJERCICIO A					B. ARIKETA/ EJERCICIO B					C. ARIKETA/ EJERCICIO C					D. ARIKETA/ EJERCICIO D					GUZTIRA TOTAL	Kalifikazioa Calificación
	As. Ac.	Ak. Err.	Bik. Dob.	Zur. Bla.	PUNT. PTOS.	As. Ac.	Ak. Err.	Bik. Dob.	Zur. Bla.	PUNT. PTOS.	As. Ac.	Ak. Err.	Bik. Dob.	Zur. Bla.	PUNT. PTOS.	As. Ac.	Ak. Err.	Bik. Dob.	Zur. Bla.	PUNT. PTOS.		
72497715J	4	8	0	3	9,504	14	0	0	2	27,000	9	7	0	0	16,004	10	3	0	3	19,502	72,009	No Apto
72498318H	7	2	0	6	17,001	11	1	0	4	22,001	8	3	0	5	16,502	10	3	0	3	19,502	75,005	Apto
72499346B	4	2	0	9	12,501	15	1	0	0	28,001	13	2	0	1	24,501	11	4	0	1	20,502	85,505	No Apto
72500197B	4	7	0	4	10,004	11	0	0	5	22,500	6	8	0	2	11,004	10	6	0	0	18,003	61,511	No Apto
72500583Y	10	1	0	4	22,001	14	1	0	1	26,501	13	2	0	1	24,501	8	3	0	5	16,502	89,504	Apto
72500714E	8	3	0	4	18,002	13	0	0	3	25,500	8	4	0	4	16,002	8	2	0	6	17,001	76,505	Apto
72500909X	8	1	0	6	19,001	12	0	0	4	24,000	8	4	0	4	16,002	13	2	0	1	24,501	83,504	Apto
72501717J	8	1	0	6	19,001	10	1	0	5	20,501	10	4	0	2	19,002	10	4	0	2	19,002	77,505	Apto
72501836V	8	6	0	1	16,503	12	1	0	3	23,501	10	2	0	4	20,001	10	4	0	2	19,002	79,007	Apto
72502008M	7	1	0	7	17,501	11	0	0	5	22,500	8	0	0	8	18,000	9	0	0	7	19,500	77,501	Apto
72502244B	4	5	0	6	11,003	9	2	0	5	18,501	7	4	0	5	14,502	8	4	0	4	16,002	60,008	No Apto
72502595V	5	0	0	10	15,000	13	0	0	3	25,500	4	7	0	5	8,504	9	2	0	5	18,501	67,505	No Apto
72502689L	4	5	0	6	11,003	13	0	0	3	25,500	9	5	0	2	17,003	6	4	0	6	13,002	66,507	No Apto
72503981T	5	6	0	4	12,003	13	1	0	2	25,001	9	4	0	3	17,502	11	5	0	0	20,003	74,508	No Apto
72505435M	8	3	0	4	18,002	13	0	0	3	25,500	6	8	0	2	11,004	10	5	0	1	18,503	73,008	No Apto
72506012F	5	4	0	6	13,002	11	1	0	4	22,001	11	2	0	3	21,501	8	2	0	6	17,001	73,505	No Apto
72506893Z	6	4	0	5	14,502	10	2	0	4	20,001	10	3	0	3	19,502	7	6	0	3	13,503	67,508	No Apto
72507556X	7	1	0	7	17,501	7	1	0	8	16,001	10	3	0	3	19,502	8	5	0	3	15,503	68,505	Apto
72507570R	9	1	0	5	20,501	9	0	0	7	19,500	11	1	0	4	22,001	10	3	0	3	19,502	81,503	Apto
72507853P	6	2	0	7	15,501	14	0	0	2	27,000	6	3	0	7	13,502	10	3	0	3	19,502	75,504	No Apto
72508359P	9	4	0	2	19,002	10	3	0	3	19,502	10	2	0	4	20,001	10	3	0	3	19,502	78,006	Apto
72511826W	7	2	0	6	17,001	14	2	0	0	26,001	13	3	0	0	24,002	10	4	0	2	19,002	86,006	Apto
72512782S	9	2	0	4	20,001	12	0	0	4	24,000	12	2	0	2	23,001	7	4	0	5	14,502	81,504	No Apto
72512964J	9	3	0	3	19,502	14	0	0	2	27,000	11	5	0	0	20,003	11	3	0	2	21,002	87,506	Apto
72516621J	5	2	0	8	14,001	14	0	0	2	27,000	6	5	0	5	12,503	7	5	0	4	14,003	67,506	No Apto
72523429J	8	2	0	5	18,501	12	1	0	3	23,501	13	2	0	1	24,501	9	3	0	4	18,002	84,504	Apto
72523595H	7	0	0	8	18,000	11	2	0	3	21,501	10	1	0	5	20,501	7	3	0	6	15,002	75,003	Apto
72524114P	7	0	0	8	18,000	12	0	0	4	24,000	10	3	0	3	19,502	11	2	0	3	21,501	83,003	Apto
72526288C	7	1	0	7	17,501	14	0	0	2	27,000	8	5	0	3	15,503	8	5	0	3	15,503	75,506	Apto
72534215N	9	2	0	4	20,001	15	0	0	1	28,500	9	5	0	2	17,003	9	5	0	2	17,003	82,506	Apto

Laburdurak
Leyenda

As. = Asmatzeak.
Ac. = Aciertos.

Ak. = Akatsak.
Err. = Errores.

Bik = Bikoitzak.
Dob. = Dobles

17 Zu. = Zuriak.
Bla. = Blancos

PUNT. = PUNTUAK
PTOS. = PUNTOS



NAN zk. Nº D.N.I.	A. ARIKETA/ EJERCICIO A					B. ARIKETA/ EJERCICIO B					C. ARIKETA/ EJERCICIO C					D. ARIKETA/ EJERCICIO D					GUZTIRA TOTAL	Kalifikazioa Calificación
	As. Ac.	Ak. Err.	Bik. Dob.	Zur. Bla.	PUNT. PTOS.	As. Ac.	Ak. Err.	Bik. Dob.	Zur. Bla.	PUNT. PTOS.	As. Ac.	Ak. Err.	Bik. Dob.	Zur. Bla.	PUNT. PTOS.	As. Ac.	Ak. Err.	Bik. Dob.	Zur. Bla.	PUNT. PTOS.		
72540047W	10	3	0	2	21,002	12	3	0	1	22,502	11	4	0	1	20,502	11	5	0	0	20,003	84,008	Apto
72541052H	7	4	0	4	16,002	14	2	0	0	26,001	8	6	0	2	15,003	7	8	0	1	12,504	69,510	No Apto
72541457D	4	7	0	4	10,004	12	4	0	0	22,002	6	8	0	2	11,004	7	7	0	2	13,004	56,013	No Apto
72545918P	5	1	0	9	14,501	15	0	0	1	28,500	14	1	0	1	26,501	11	2	0	3	21,501	91,002	No Apto
72545964P	11	4	0	0	22,002	14	1	0	1	26,501	6	10	0	0	10,005	8	8	0	0	14,004	72,512	No Apto
72557027P	7	2	0	6	17,001	14	1	0	1	26,501	8	7	0	1	14,504	8	5	0	3	15,503	73,508	No Apto
72575673R	4	8	0	3	9,504	13	1	0	2	25,001	10	4	0	2	19,002	8	6	0	2	15,003	68,510	No Apto
72577209L	8	5	0	2	17,003	9	2	0	5	18,501	9	7	0	0	16,004	11	4	0	1	20,502	72,009	Apto
72579055W	7	1	0	7	17,501	12	1	0	3	23,501	11	4	0	1	20,502	10	4	0	2	19,002	80,505	Apto
72580453C	7	2	0	6	17,001	9	1	0	6	19,001	8	2	0	6	17,001	10	3	0	3	19,502	72,504	Apto
72581313Y	6	1	0	8	16,001	9	0	0	7	19,500	7	9	0	0	12,005	11	4	0	1	20,502	68,007	No Apto
72583634G	8	1	0	6	19,001	14	1	0	1	26,501	7	4	0	5	14,502	8	4	0	4	16,002	76,005	No Apto
72584702Z	1	10	0	4	0,000	13	0	0	3	25,500	13	3	0	0	24,002	9	5	0	2	17,003	66,504	No Apto
72585615F	4	9	0	2	9,005	10	1	0	5	20,501	5	9	0	2	9,005	9	6	0	1	16,503	55,013	No Apto
72592445Y	12	2	0	1	24,501	6	0	0	10	15,000	13	2	0	1	24,501	9	7	0	0	16,004	80,006	Apto
72692440C	5	3	0	7	13,502	15	0	0	1	28,500	11	0	0	5	22,500	8	3	0	5	16,502	81,003	No Apto
72719055R	7	1	0	7	17,501	4	5	0	7	9,503	6	8	0	2	11,004	11	4	0	1	20,502	58,509	No Apto
72719116Q	7	1	0	7	17,501	15	0	0	1	28,500	9	6	0	1	16,503	7	5	0	4	14,003	76,506	No Apto
72719543Y	6	3	0	6	15,002	12	0	0	4	24,000	10	2	0	4	20,001	11	3	0	2	21,002	80,004	Apto
72723211V	8	1	0	6	19,001	11	0	0	5	22,500	8	2	0	6	17,001	9	2	0	5	18,501	77,003	Apto
72725369J	6	2	0	7	15,501	7	0	0	9	16,500	5	11	0	0	8,006	13	3	0	0	24,002	64,008	No Apto
72727231N	9	6	0	0	18,003	9	7	0	0	16,004	11	5	0	0	20,003	14	2	0	0	26,001	80,010	Apto
72729750R	8	2	0	5	18,501	9	1	0	6	19,001	11	4	0	1	20,502	10	5	0	1	18,503	76,506	Apto
72730263P	4	7	0	4	10,004	7	2	0	7	15,501	12	2	0	2	23,001	8	3	0	5	16,502	65,007	No Apto
72730910B	9	1	0	5	20,501	14	0	0	2	27,000	13	0	0	3	25,500	9	7	0	0	16,004	89,004	Apto
72731983A	7	2	0	6	17,001	11	0	0	5	22,500	10	3	0	3	19,502	13	2	0	1	24,501	83,504	Apto
72732547S	8	2	0	5	18,501	12	0	0	4	24,000	9	3	0	4	18,002	7	5	0	4	14,003	74,505	No Apto
72733665Y	6	2	0	7	15,501	15	0	0	1	28,500	11	2	0	3	21,501	4	10	0	2	7,005	72,507	No Apto
72734568N	8	3	0	4	18,002	15	0	0	1	28,500	11	3	0	2	21,002	12	3	0	1	22,502	90,005	Apto
72736809E	7	2	0	6	17,001	13	0	0	3	25,500	11	0	0	5	22,500	9	3	0	4	18,002	83,003	Apto

Laburdurak
Leyenda

As. = Asmatzeak.
Ac. = Aciertos.

Ak. = Akatsak.
Err. = Errores.

Bik = Bikoitzak.
Dob. = Dobles

18 Zu. = Zuriak.
Bla. = Blancos

PUNT. = PUNTUAK
PTOS. = PUNTOS



NAN zk. Nº D.N.I.	A. ARIKETA/ EJERCICIO A					B. ARIKETA/ EJERCICIO B					C. ARIKETA/ EJERCICIO C					D. ARIKETA/ EJERCICIO D					GUZTIRA TOTAL	Kalifikazioa Calificación
	As. Ac.	Ak. Err.	Bik. Dob.	Zur. Bla.	PUNT. PTOS.	As. Ac.	Ak. Err.	Bik. Dob.	Zur. Bla.	PUNT. PTOS.	As. Ac.	Ak. Err.	Bik. Dob.	Zur. Bla.	PUNT. PTOS.	As. Ac.	Ak. Err.	Bik. Dob.	Zur. Bla.	PUNT. PTOS.		
72738573S	8	5	0	2	17,003	5	4	0	7	11,502	6	8	0	2	11,004	7	6	0	3	13,503	53,012	No Apto
72738982X	8	0	0	7	19,500	11	0	0	5	22,500	10	2	0	4	20,001	4	5	0	7	9,503	71,504	No Apto
72738995T	8	2	0	5	18,501	14	1	0	1	26,501	11	4	0	1	20,502	12	4	0	0	22,002	87,506	Apto
72740891X	10	1	0	4	22,001	10	0	0	6	21,000	10	1	0	5	20,501	9	7	0	0	16,004	79,505	Apto
72742726M	10	1	0	4	22,001	13	1	0	2	25,001	14	0	0	2	27,000	11	3	0	2	21,002	95,003	Apto
72743852G	7	3	0	5	16,502	9	0	0	7	19,500	7	4	0	5	14,502	11	2	0	3	21,501	72,005	No Apto
72744139S	5	3	0	7	13,502	10	1	0	5	20,501	8	3	0	5	16,502	11	2	0	3	21,501	72,005	No Apto
72744391Z	9	3	0	3	19,502	12	0	0	4	24,000	11	4	0	1	20,502	12	3	0	1	22,502	86,505	Apto
72745711T	10	4	0	1	20,502	14	0	0	2	27,000	11	2	0	3	21,501	10	3	0	3	19,502	88,505	Apto
72745904D	6	3	0	6	15,002	12	1	0	3	23,501	10	0	0	6	21,000	6	3	0	7	13,502	73,004	No Apto
72747106S	6	4	0	5	14,502	12	0	0	4	24,000	10	2	0	4	20,001	12	2	0	2	23,001	81,504	No Apto
72749902M	8	2	0	5	18,501	7	1	0	8	16,001	6	5	0	5	12,503	8	4	0	4	16,002	63,006	No Apto
72750350Q	3	8	0	4	8,004	14	1	0	1	26,501	9	3	0	4	18,002	9	4	0	3	17,502	70,008	No Apto
72751203H	3	4	0	8	10,002	14	0	0	2	27,000	9	3	0	4	18,002	5	5	0	6	11,003	66,006	No Apto
72752350S	9	6	0	0	18,003	15	1	0	0	28,001	9	5	0	2	17,003	13	3	0	0	24,002	87,008	Apto
72753018Q	11	1	0	3	23,501	14	0	0	2	27,000	14	2	0	0	26,001	11	5	0	0	20,003	96,504	Apto
72753155S	5	3	0	7	13,502	7	2	0	7	15,501	7	4	0	5	14,502	7	4	0	5	14,502	58,007	No Apto
72756051J	10	3	0	2	21,002	13	1	0	2	25,001	10	5	0	1	18,503	13	1	0	2	25,001	89,505	Apto
72756152E	13	1	0	1	26,501	13	0	0	3	25,500	13	1	0	2	25,001	8	3	0	5	16,502	93,503	Apto
72756627Z	7	1	0	7	17,501	8	0	0	8	18,000	7	5	0	4	14,003	10	2	0	4	20,001	69,504	No Apto
72757340Z	8	2	0	5	18,501	13	1	0	2	25,001	7	3	0	6	15,002	10	4	0	2	19,002	77,505	Apto
72757404D	9	2	0	4	20,001	12	2	0	2	23,001	12	3	0	1	22,502	10	5	0	1	18,503	84,006	Apto
72758327N	8	3	0	4	18,002	16	0	0	0	30,000	14	1	0	1	26,501	6	4	0	6	13,002	87,504	No Apto
72825340A	6	6	0	3	13,503	9	0	0	7	19,500	8	7	0	1	14,504	8	5	0	3	15,503	63,009	No Apto
72826047C	15	0	0	0	30,000	16	0	0	0	30,000	15	0	0	1	28,500	10	3	0	3	19,502	108,002	Apto
72828577C	9	3	0	3	19,502	14	0	0	2	27,000	12	0	0	4	24,000	10	2	0	4	20,001	90,503	Apto
72829026D	8	1	0	6	19,001	16	0	0	0	30,000	11	2	0	3	21,501	10	6	0	0	18,003	88,505	Apto
72831544C	7	3	0	5	16,502	13	0	0	3	25,500	13	2	0	1	24,501	8	2	0	6	17,001	83,504	Apto
72840307C	12	1	0	2	25,001	15	0	0	1	28,500	11	3	0	2	21,002	8	5	0	3	15,503	90,005	Apto
72840669Z	9	3	0	3	19,502	12	1	0	3	23,501	11	3	0	2	21,002	8	5	0	3	15,503	79,506	Apto

Laburdurak
Leyenda

As. = Asmatzeak.
Ac. = Aciertos.

Ak. = Akatsak.
Err. = Errores.

Bik = Bikoitzak.
Dob. = Dobles

19 Zu. = Zuriak.
Bla. = Blancos

PUNT. = PUNTUAK
PTOS. = PUNTOS



NAN zk. Nº D.N.I.	A. ARIKETA/ EJERCICIO A					B. ARIKETA/ EJERCICIO B					C. ARIKETA/ EJERCICIO C					D. ARIKETA/ EJERCICIO D					GUZTIRA TOTAL	Kalifikazioa Calificación
	As. Ac.	Ak. Err.	Bik. Dob.	Zur. Bla.	PUNT. PTOS.	As. Ac.	Ak. Err.	Bik. Dob.	Zur. Bla.	PUNT. PTOS.	As. Ac.	Ak. Err.	Bik. Dob.	Zur. Bla.	PUNT. PTOS.	As. Ac.	Ak. Err.	Bik. Dob.	Zur. Bla.	PUNT. PTOS.		
72840722K	9	1	0	5	20,501	14	1	0	1	26,501	12	0	0	4	24,000	11	1	0	4	22,001	93,002	Apto
72845421M	11	2	0	2	23,001	11	1	0	4	22,001	14	2	0	0	26,001	7	9	0	0	12,005	83,007	No Apto
72846906H	7	3	0	5	16,502	15	1	0	0	28,001	9	6	0	1	16,503	8	5	0	3	15,503	76,508	Apto
72847830E	9	1	0	5	20,501	14	0	0	2	27,000	8	8	0	0	14,004	11	4	0	1	20,502	82,007	No Apto
72852466N	3	12	0	0	0,000	5	3	0	8	12,002	8	6	0	2	15,003	10	6	0	0	18,003	45,008	No Apto
73221110N	10	1	0	4	22,001	13	3	0	0	24,002	10	6	0	0	18,003	9	5	0	2	17,003	81,008	Apto
76073726F	7	4	0	4	16,002	7	0	0	9	16,500	10	1	0	5	20,501	9	6	0	1	16,503	69,506	Apto
78760131N	7	1	0	7	17,501	13	0	0	3	25,500	10	4	0	2	19,002	8	5	0	3	15,503	77,505	Apto
78872507X	4	11	0	0	8,006	2	10	0	4	0,000	6	8	0	2	11,004	7	9	0	0	12,005	31,014	No Apto
78872753A	11	2	0	2	23,001	11	1	0	4	22,001	10	4	0	2	19,002	12	3	0	1	22,502	86,505	Apto
78873430J	5	5	0	5	12,503	13	2	0	1	24,501	8	7	0	1	14,504	9	4	0	3	17,502	69,009	No Apto
78873693T	2	6	0	7	7,503	7	3	0	6	15,002	8	5	0	3	15,503	9	3	0	4	18,002	56,009	No Apto
78873993R	8	1	0	6	19,001	8	1	0	7	17,501	6	2	0	8	14,001	11	3	0	2	21,002	71,504	No Apto
78875734V	6	3	0	6	15,002	12	1	0	3	23,501	8	4	0	4	16,002	9	6	0	1	16,503	71,007	Apto
78876873Y	8	0	0	7	19,500	14	0	0	2	27,000	12	3	0	1	22,502	12	2	0	2	23,001	92,003	Apto
78877010M	8	0	0	7	19,500	12	0	0	4	24,000	5	6	0	5	10,503	9	1	0	6	19,001	73,004	No Apto
78879278L	6	3	0	6	15,002	14	0	0	2	27,000	12	3	0	1	22,502	12	3	0	1	22,502	87,005	Apto
78880376J	5	5	0	5	12,503	11	1	0	4	22,001	5	10	0	1	8,505	10	5	0	1	18,503	61,511	No Apto
78881809C	4	5	0	6	11,003	12	1	0	3	23,501	10	3	0	3	19,502	8	7	0	1	14,504	68,508	No Apto
78882025Y	8	3	0	4	18,002	10	0	0	6	21,000	8	4	0	4	16,002	8	4	0	4	16,002	71,006	Apto
78882236X	5	4	0	6	13,002	13	1	0	2	25,001	7	8	0	1	12,504	8	5	0	3	15,503	66,009	No Apto
78882566H	5	5	0	5	12,503	9	1	0	6	19,001	14	1	0	1	26,501	10	2	0	4	20,001	78,005	No Apto
78882989G	7	1	0	7	17,501	9	0	0	7	19,500	8	3	0	5	16,502	11	0	0	5	22,500	76,002	Apto
78884739Y	6	7	0	2	13,004	9	7	0	0	16,004	9	7	0	0	16,004	11	5	0	0	20,003	65,013	No Apto
78885436J	6	3	0	6	15,002	16	0	0	0	30,000	7	5	0	4	14,003	11	4	0	1	20,502	79,506	No Apto
78889736N	8	7	0	0	16,004	15	0	0	1	28,500	8	7	0	1	14,504	9	4	1	2	17,502	76,509	No Apto
78889949H	6	2	0	7	15,501	16	0	0	0	30,000	9	4	0	3	17,502	8	7	0	1	14,504	77,507	No Apto
78890197J	3	5	0	7	9,503	4	2	0	10	11,001	5	6	0	5	10,503	9	7	0	0	16,004	47,010	No Apto
78890209W	3	3	0	9	10,502	13	0	0	3	25,500	11	3	0	2	21,002	7	4	0	5	14,502	71,505	No Apto
78890649M	7	3	0	5	16,502	16	0	0	0	30,000	3	10	0	3	0,000	9	4	0	3	17,502	64,004	No Apto

Laburdurak
Leyenda

As. = Asmatzeak.
Ac. = Aciertos.

Ak. = Akatsak.
Err. = Errores.

Bik = Bikoitzak.
Dob. = Dobles

20 Zu. = Zuriak.
Bla. = Blancos

PUNT. = PUNTUAK
PTOS. = PUNTOS



NAN zk. Nº D.N.I.	A. ARIKETA/ EJERCICIO A					B. ARIKETA/ EJERCICIO B					C. ARIKETA/ EJERCICIO C					D. ARIKETA/ EJERCICIO D					GUZTIRA TOTAL	Kalifikazioa Calificación
	As. Ac.	Ak. Err.	Bik. Dob.	Zur. Bla.	PUNT. PTOS.	As. Ac.	Ak. Err.	Bik. Dob.	Zur. Bla.	PUNT. PTOS.	As. Ac.	Ak. Err.	Bik. Dob.	Zur. Bla.	PUNT. PTOS.	As. Ac.	Ak. Err.	Bik. Dob.	Zur. Bla.	PUNT. PTOS.		
78891031L	6	0	0	9	16,500	12	0	0	4	24,000	10	4	0	2	19,002	12	3	0	1	22,502	82,004	Apto
78892782E	5	6	0	4	12,003	15	0	0	1	28,500	11	2	0	3	21,501	8	6	0	2	15,003	77,007	No Apto
78894416T	11	1	0	3	23,501	8	0	0	8	18,000	11	3	0	2	21,002	10	5	0	1	18,503	81,005	Apto
78894720M	9	1	0	5	20,501	10	0	0	6	21,000	7	7	0	2	13,004	9	3	0	4	18,002	72,506	No Apto
78895782D	15	0	0	0	30,000	14	0	0	2	27,000	11	5	0	0	20,003	11	2	0	3	21,501	98,504	Apto
78896661Z	7	5	0	3	15,503	12	3	0	1	22,502	10	6	0	0	18,003	10	5	0	1	18,503	74,510	Apto
78899574Y	14	1	0	0	28,001	14	1	0	1	26,501	10	3	0	3	19,502	10	6	0	0	18,003	92,006	Apto
78901185F	7	6	0	2	15,003	12	2	0	2	23,001	4	10	0	2	7,005	8	6	0	2	15,003	60,012	No Apto
78901775E	9	1	0	5	20,501	8	0	0	8	18,000	8	6	0	2	15,003	11	3	0	2	21,002	74,505	Apto
78902955Y	6	3	0	6	15,002	13	1	0	2	25,001	8	2	0	6	17,001	13	0	0	3	25,500	82,503	Apto
78903096D	6	4	0	5	14,502	12	0	0	4	24,000	6	7	0	3	11,504	12	4	0	0	22,002	72,008	No Apto
78905038L	6	4	0	5	14,502	16	0	0	0	30,000	12	4	0	0	22,002	11	3	0	2	21,002	87,506	No Apto
78905704H	10	1	0	4	22,001	11	2	0	3	21,501	7	9	0	0	12,005	11	5	0	0	20,003	75,509	No Apto
78905967M	1	7	0	7	0,000	11	3	0	2	21,002	8	7	0	1	14,504	9	4	0	3	17,502	53,007	No Apto
78906206Z	5	2	0	8	14,001	10	1	0	5	20,501	10	1	0	5	20,501	8	2	0	6	17,001	72,003	No Apto
78908735J	4	4	0	7	11,502	16	0	0	0	30,000	11	4	0	1	20,502	9	4	0	3	17,502	79,506	No Apto
78908894B	11	3	0	1	22,502	10	0	0	6	21,000	8	5	0	3	15,503	9	4	0	3	17,502	76,506	Apto
78909619T	10	1	0	4	22,001	14	0	0	2	27,000	12	4	0	0	22,002	12	4	0	0	22,002	93,005	Apto
78909854M	12	2	0	1	24,501	14	0	0	2	27,000	12	1	0	3	23,501	8	4	0	4	16,002	91,004	Apto
78910163S	12	1	0	2	25,001	14	0	0	2	27,000	8	3	0	5	16,502	9	3	0	4	18,002	86,504	Apto
78910837E	9	1	0	5	20,501	9	1	0	6	19,001	8	4	0	4	16,002	8	5	0	3	15,503	71,006	Apto
78910979A	9	1	0	5	20,501	14	0	0	2	27,000	9	2	0	5	18,501	10	3	0	3	19,502	85,503	Apto
78911161R	13	2	0	0	26,001	12	0	0	4	24,000	10	0	0	6	21,000	8	1	0	7	17,501	88,502	Apto
78911987E	8	2	0	5	18,501	16	0	0	0	30,000	11	1	0	4	22,001	9	4	0	3	17,502	88,004	Apto
78912301Z	8	2	0	5	18,501	13	1	0	2	25,001	12	1	0	3	23,501	10	3	0	3	19,502	86,504	Apto
78912352L	11	0	0	4	24,000	13	0	0	3	25,500	11	2	0	3	21,501	8	5	0	3	15,503	86,504	Apto
78912909R	7	1	0	7	17,501	12	0	0	4	24,000	10	4	0	2	19,002	13	3	0	0	24,002	84,504	Apto
78913408V	9	5	0	1	18,503	8	1	0	7	17,501	11	2	0	3	21,501	11	3	0	2	21,002	78,506	Apto
78913934Z	8	1	0	6	19,001	10	0	0	6	21,000	9	2	0	5	18,501	9	2	0	5	18,501	77,003	Apto
78914789H	8	5	0	2	17,003	8	5	0	3	15,503	7	7	0	2	13,004	11	3	0	2	21,002	66,510	No Apto

Laburdurak
Leyenda

As. = Asmatzeak.
Ac. = Aciertos.

Ak. = Akatsak.
Err. = Errores.

Bik = Bikoitzak.
Dob. = Dobles

21 Zu. = Zuriak.
Bla. = Blancos

PUNT. = PUNTUAK
PTOS. = PUNTOS



NAN zk. Nº D.N.I.	A. ARIKETA/ EJERCICIO A					B. ARIKETA/ EJERCICIO B					C. ARIKETA/ EJERCICIO C					D. ARIKETA/ EJERCICIO D					GUZTIRA TOTAL	Kalifikazioa Calificación
	As. Ac.	Ak. Err.	Bik. Dob.	Zur. Bla.	PUNT. PTOS.	As. Ac.	Ak. Err.	Bik. Dob.	Zur. Bla.	PUNT. PTOS.	As. Ac.	Ak. Err.	Bik. Dob.	Zur. Bla.	PUNT. PTOS.	As. Ac.	Ak. Err.	Bik. Dob.	Zur. Bla.	PUNT. PTOS.		
78915717A	6	4	0	5	14,502	11	2	0	3	21,501	8	4	0	4	16,002	9	5	0	2	17,003	69,008	No Apto
78915968R	9	0	0	6	21,000	13	1	0	2	25,001	11	2	0	3	21,501	12	3	0	1	22,502	90,003	Apto
78916419S	7	2	0	6	17,001	11	0	0	5	22,500	11	0	0	5	22,500	11	1	0	4	22,001	84,002	Apto
78916895P	6	0	0	9	16,500	8	0	0	8	18,000	3	5	0	8	8,003	5	3	0	8	12,002	54,504	No Apto
78919000C	7	3	0	5	16,502	11	1	0	4	22,001	10	3	0	3	19,502	8	3	0	5	16,502	74,505	Apto
78919393E	10	2	0	3	21,501	9	0	0	7	19,500	7	4	0	5	14,502	8	3	0	5	16,502	72,005	No Apto
78919477Z	7	4	0	4	16,002	12	2	0	2	23,001	7	4	0	5	14,502	7	5	0	4	14,003	67,508	No Apto
78919492Y	6	3	0	6	15,002	9	1	0	6	19,001	8	4	0	4	16,002	5	5	0	6	11,003	61,007	No Apto
78919707Z	5	2	0	8	14,001	13	0	0	3	25,500	10	4	0	2	19,002	8	4	0	4	16,002	74,505	No Apto
78920963M	7	6	0	2	15,003	12	1	0	3	23,501	10	5	0	1	18,503	10	4	0	2	19,002	76,008	Apto
78921227Q	10	0	0	5	22,500	12	0	0	4	24,000	10	2	0	4	20,001	9	6	0	1	16,503	83,004	Apto
78922337E	5	3	0	7	13,502	11	0	0	5	22,500	8	5	0	3	15,503	6	4	0	6	13,002	64,506	No Apto
78922445S	9	4	0	2	19,002	12	2	0	2	23,001	5	11	0	0	8,006	13	3	0	0	24,002	74,010	No Apto
78922796K	3	6	0	6	9,003	4	5	0	7	9,503	7	9	0	0	12,005	9	5	0	2	17,003	47,513	No Apto
78923736H	10	1	0	4	22,001	9	0	0	7	19,500	7	3	0	6	15,002	9	4	0	3	17,502	74,004	Apto
78923940S	3	6	0	6	9,003	9	2	0	5	18,501	8	6	0	2	15,003	9	3	0	4	18,002	60,509	No Apto
78924143B	11	2	0	2	23,001	14	0	0	2	27,000	12	3	0	1	22,502	10	4	0	2	19,002	91,505	Apto
78924428C	14	0	0	1	28,500	16	0	0	0	30,000	12	2	0	2	23,001	8	6	0	2	15,003	96,504	Apto
78924599F	5	3	0	7	13,502	13	1	0	2	25,001	10	0	0	6	21,000	10	4	0	2	19,002	78,504	No Apto
78924607S	8	1	0	6	19,001	13	0	0	3	25,500	9	4	0	3	17,502	9	4	0	3	17,502	79,505	Apto
78925350E	2	2	0	11	9,501	15	1	0	0	28,001	11	2	0	3	21,501	11	4	0	1	20,502	79,505	No Apto
78926696B	8	2	0	5	18,501	12	0	0	4	24,000	8	5	0	3	15,503	12	4	0	0	22,002	80,006	Apto
78927494G	5	6	0	4	12,003	14	0	0	2	27,000	9	7	0	0	16,004	12	3	0	1	22,502	77,508	No Apto
78927496Y	7	4	0	4	16,002	11	1	0	4	22,001	7	3	0	6	15,002	9	1	0	6	19,001	72,005	Apto
78928997N	8	1	0	6	19,001	11	0	0	5	22,500	9	1	0	6	19,001	7	3	0	6	15,002	75,503	Apto
78929325H	15	0	0	0	30,000	13	0	0	3	25,500	12	2	0	2	23,001	7	5	0	4	14,003	92,504	No Apto
78929739H	8	2	0	5	18,501	10	1	0	5	20,501	13	3	0	0	24,002	7	6	0	3	13,503	76,506	No Apto
78929908A	8	4	0	3	17,502	15	0	0	1	28,500	11	2	0	3	21,501	9	4	0	3	17,502	85,005	Apto
78930075D	10	1	0	4	22,001	12	2	0	2	23,001	8	4	0	4	16,002	9	4	0	3	17,502	78,506	Apto
78930190D	6	2	0	7	15,501	12	0	0	4	24,000	4	5	0	7	9,503	11	2	0	3	21,501	70,505	No Apto

Laburdurak
Leyenda

As. = Asmatzeak.
Ac. = Aciertos.

Ak. = Akatsak.
Err. = Errores.

Bik = Bikoitzak.
Dob. = Dobles

22 Zu. = Zuriak.
Bla. = Blancos

PUNT. = PUNTUAK
PTOS. = PUNTOS



NAN zk. Nº D.N.I.	A. ARIKETA/ EJERCICIO A					B. ARIKETA/ EJERCICIO B					C. ARIKETA/ EJERCICIO C					D. ARIKETA/ EJERCICIO D					GUZTIRA TOTAL	Kalifikazioa Calificación
	As. Ac.	Ak. Err.	Bik. Dob.	Zur. Bla.	PUNT. PTOS.	As. Ac.	Ak. Err.	Bik. Dob.	Zur. Bla.	PUNT. PTOS.	As. Ac.	Ak. Err.	Bik. Dob.	Zur. Bla.	PUNT. PTOS.	As. Ac.	Ak. Err.	Bik. Dob.	Zur. Bla.	PUNT. PTOS.		
78930222H	3	4	0	8	10,002	12	0	0	4	24,000	6	2	0	8	14,001	6	5	0	5	12,503	60,506	No Apto
78930277G	6	4	0	5	14,502	14	0	0	2	27,000	11	4	0	1	20,502	11	4	0	1	20,502	82,506	No Apto
78930497V	12	3	0	0	24,002	13	0	0	3	25,500	11	3	0	2	21,002	10	2	0	4	20,001	90,504	Apto
78932063L	10	1	0	4	22,001	15	0	0	1	28,500	11	3	0	2	21,002	10	2	0	4	20,001	91,503	Apto
78932563J	10	1	0	4	22,001	9	0	0	7	19,500	10	3	0	3	19,502	6	5	0	5	12,503	73,505	No Apto
78932907N	6	2	0	7	15,501	13	0	0	3	25,500	8	3	0	5	16,502	10	3	0	3	19,502	77,004	Apto
78933001Z	10	5	0	0	20,003	16	0	0	0	30,000	10	5	0	1	18,503	11	4	0	1	20,502	89,007	Apto
78933345J	7	6	0	2	15,003	7	6	0	3	13,503	7	9	0	0	12,005	11	3	0	2	21,002	61,512	No Apto
78933817W	7	2	0	6	17,001	12	0	0	4	24,000	5	6	0	5	10,503	9	3	0	4	18,002	69,506	No Apto
78934312Z	5	2	0	8	14,001	13	0	0	3	25,500	9	3	0	4	18,002	7	8	0	1	12,504	70,007	No Apto
78934556M	9	4	0	2	19,002	14	2	0	0	26,001	8	7	0	1	14,504	11	3	0	2	21,002	80,508	No Apto
78935014A	10	0	0	5	22,500	14	0	0	2	27,000	6	5	0	5	12,503	7	6	0	3	13,503	75,506	No Apto
78935016M	10	2	0	3	21,501	13	0	0	3	25,500	10	1	0	5	20,501	9	2	0	5	18,501	86,003	Apto
78935138N	6	4	0	5	14,502	15	0	0	1	28,500	10	5	0	1	18,503	10	4	0	2	19,002	80,507	No Apto
78935195T	6	2	0	7	15,501	11	2	0	3	21,501	10	4	0	2	19,002	14	2	0	0	26,001	82,005	Apto
78935552N	8	4	0	3	17,502	10	0	0	6	21,000	10	2	0	4	20,001	10	1	0	5	20,501	79,004	Apto
78935777F	5	5	0	5	12,503	15	0	0	1	28,500	10	5	0	1	18,503	8	4	0	4	16,002	75,507	No Apto
78935810V	9	3	0	3	19,502	12	1	0	3	23,501	5	7	0	4	10,004	8	3	0	5	16,502	69,507	No Apto
78936004G	6	5	0	4	14,003	13	0	0	3	25,500	7	4	0	5	14,502	6	4	0	6	13,002	67,007	No Apto
78936093R	6	1	0	8	16,001	5	1	0	10	13,001	12	1	0	3	23,501	9	4	0	3	17,502	70,004	No Apto
78936667T	3	1	0	11	11,501	9	0	0	7	19,500	6	8	0	2	11,004	11	3	0	2	21,002	63,006	No Apto
78937313W	13	2	0	0	26,001	9	0	0	7	19,500	11	4	0	1	20,502	6	1	0	9	14,501	80,504	No Apto
78937839E	12	3	0	0	24,002	13	0	0	3	25,500	6	7	0	3	11,504	10	4	0	2	19,002	80,007	No Apto
78938411L	7	8	0	0	14,004	9	3	0	4	18,002	9	7	0	0	16,004	12	4	0	0	22,002	70,011	No Apto
78939923J	9	1	0	5	20,501	8	3	0	5	16,502	10	5	0	1	18,503	12	2	0	2	23,001	78,506	Apto
78939972Q	9	2	0	4	20,001	15	0	0	1	28,500	12	0	0	4	24,000	7	1	0	8	16,001	88,502	Apto
78940315Z	6	5	0	4	14,003	14	1	0	1	26,501	5	8	0	3	9,504	11	3	0	2	21,002	71,009	No Apto
78940542B	7	4	0	4	16,002	15	0	0	1	28,500	8	4	0	4	16,002	10	4	0	2	19,002	79,506	Apto
78941362A	4	3	0	8	12,002	13	1	0	2	25,001	12	1	0	3	23,501	6	4	0	6	13,002	73,505	No Apto
78941416B	8	7	0	0	16,004	15	0	0	1	28,500	9	6	0	1	16,503	9	7	0	0	16,004	77,010	Apto

Laburdurak
Leyenda

As. = Asmatzeak.
Ac. = Aciertos.

Ak. = Akatsak.
Err. = Errores.

Bik = Bikoitzak.
Dob. = Dobles

23 Zu. = Zuriak.
Bla. = Blancos

PUNT. = PUNTUAK
PTOS. = PUNTOS



NAN zk. Nº D.N.I.	A. ARIKETA/ EJERCICIO A					B. ARIKETA/ EJERCICIO B					C. ARIKETA/ EJERCICIO C					D. ARIKETA/ EJERCICIO D					GUZTIRA TOTAL	Kalifikazioa Calificación
	As. Ac.	Ak. Err.	Bik. Dob.	Zur. Bla.	PUNT. PTOS.	As. Ac.	Ak. Err.	Bik. Dob.	Zur. Bla.	PUNT. PTOS.	As. Ac.	Ak. Err.	Bik. Dob.	Zur. Bla.	PUNT. PTOS.	As. Ac.	Ak. Err.	Bik. Dob.	Zur. Bla.	PUNT. PTOS.		
78942062J	6	4	0	5	14,502	13	0	0	3	25,500	6	5	0	5	12,503	8	3	0	5	16,502	69,006	No Apto
78942451B	4	1	0	10	13,001	2	0	0	14	9,000	6	1	0	9	14,501	7	4	0	5	14,502	51,003	No Apto
78942718W	8	4	0	3	17,502	13	3	0	0	24,002	4	12	0	0	6,006	12	4	0	0	22,002	69,512	No Apto
78943176T	10	2	0	3	21,501	15	0	0	1	28,500	11	2	0	3	21,501	10	2	0	4	20,001	91,503	Apto
78943231D	10	0	0	5	22,500	11	0	0	5	22,500	11	1	0	4	22,001	11	2	0	3	21,501	88,502	Apto
78943384R	4	7	0	4	10,004	11	2	0	3	21,501	8	6	0	2	15,003	11	5	0	0	20,003	66,510	No Apto
78943410G	8	4	0	3	17,502	9	1	0	6	19,001	12	1	0	3	23,501	11	5	0	0	20,003	80,006	Apto
78943471L	4	3	0	8	12,002	8	2	0	6	17,001	9	5	0	2	17,003	8	6	0	2	15,003	61,008	No Apto
78943676V	10	3	0	2	21,002	12	1	0	3	23,501	15	1	0	0	28,001	10	3	0	3	19,502	92,004	Apto
78943955C	4	4	0	7	11,502	16	0	0	0	30,000	9	5	0	2	17,003	9	1	0	6	19,001	77,505	No Apto
78944137H	13	0	0	2	27,000	9	0	0	7	19,500	8	2	0	6	17,001	8	1	0	7	17,501	81,002	Apto
78944993T	7	4	0	4	16,002	13	0	0	3	25,500	10	5	0	1	18,503	11	3	0	2	21,002	81,006	Apto
78945272A	3	5	0	7	9,503	8	1	0	7	17,501	7	6	0	3	13,503	8	3	0	5	16,502	57,008	No Apto
78947112A	7	4	0	4	16,002	10	1	0	5	20,501	12	4	0	0	22,002	7	8	0	1	12,504	71,009	No Apto
78947239S	10	5	0	0	20,003	5	4	0	7	11,502	12	4	0	0	22,002	10	2	0	4	20,001	73,508	No Apto
78947477T	11	3	0	1	22,502	10	2	0	4	20,001	7	8	0	1	12,504	10	3	0	3	19,502	74,508	No Apto
78947490J	5	3	0	7	13,502	13	1	0	2	25,001	9	2	0	5	18,501	7	3	0	6	15,002	72,005	No Apto
78947616R	6	5	0	4	14,003	16	0	0	0	30,000	7	6	0	3	13,503	8	5	0	3	15,503	73,008	No Apto
78947728K	8	2	0	5	18,501	13	0	0	3	25,500	8	4	0	4	16,002	6	5	0	5	12,503	72,506	No Apto
78947983T	9	2	0	4	20,001	12	1	0	3	23,501	13	2	0	1	24,501	9	4	0	3	17,502	85,505	Apto
78947997Z	2	10	0	3	0,000	10	0	0	6	21,000	9	4	0	3	17,502	10	5	0	1	18,503	57,005	No Apto
78948034M	8	3	0	4	18,002	11	0	0	5	22,500	10	0	0	6	21,000	11	0	0	5	22,500	84,002	Apto
78948094L	7	4	0	4	16,002	16	0	0	0	30,000	13	2	0	1	24,501	12	2	0	2	23,001	93,504	Apto
78948794Y	9	0	0	6	21,000	10	1	0	5	20,501	5	6	0	5	10,503	8	5	0	3	15,503	67,506	No Apto
78948968L	5	1	0	9	14,501	14	0	0	2	27,000	12	3	0	1	22,502	11	3	0	2	21,002	85,004	No Apto
78949054J	8	0	0	7	19,500	13	0	0	3	25,500	12	3	0	1	22,502	6	6	0	4	12,003	79,505	No Apto
78949242V	5	3	0	7	13,502	11	0	0	5	22,500	9	5	0	2	17,003	8	6	0	2	15,003	68,007	No Apto
78949252G	11	2	0	2	23,001	12	0	0	4	24,000	8	2	0	6	17,001	7	5	0	4	14,003	78,005	No Apto
78949965G	7	4	0	4	16,002	9	1	0	6	19,001	6	8	0	2	11,004	9	6	0	1	16,503	62,510	No Apto
78950653W	11	1	0	3	23,501	16	0	0	0	30,000	10	2	0	4	20,001	8	3	0	5	16,502	90,003	Apto

Laburdurak
Leyenda

As. = Asmatzeak.
Ac. = Aciertos.

Ak. = Akatsak.
Err. = Errores.

Bik = Bikoitzak.
Dob. = Dobles

24 Zu. = Zuriak.
Bla. = Blancos

PUNT. = PUNTUAK
PTOS. = PUNTOS



NAN zk. Nº D.N.I.	A. ARIKETA/ EJERCICIO A					B. ARIKETA/ EJERCICIO B					C. ARIKETA/ EJERCICIO C					D. ARIKETA/ EJERCICIO D					GUZTIRA TOTAL	Kalifikazioa Calificación
	As. Ac.	Ak. Err.	Bik. Dob.	Zur. Bla.	PUNT. PTOS.	As. Ac.	Ak. Err.	Bik. Dob.	Zur. Bla.	PUNT. PTOS.	As. Ac.	Ak. Err.	Bik. Dob.	Zur. Bla.	PUNT. PTOS.	As. Ac.	Ak. Err.	Bik. Dob.	Zur. Bla.	PUNT. PTOS.		
78952041X	8	1	0	6	19,001	10	1	0	5	20,501	9	5	0	2	17,003	10	6	0	0	18,003	74,507	Apto
78952209V	15	0	0	0	30,000	11	0	0	5	22,500	11	3	0	2	21,002	11	3	0	2	21,002	94,503	Apto
78952584R	11	1	0	3	23,501	12	0	0	4	24,000	11	3	0	2	21,002	9	4	0	3	17,502	86,004	Apto
78953023A	5	6	0	4	12,003	11	1	0	4	22,001	6	7	0	3	11,504	8	7	0	1	14,504	60,011	No Apto
78953254G	3	4	0	8	10,002	8	4	0	4	16,002	7	4	0	5	14,502	10	4	0	2	19,002	59,508	No Apto
78953329X	7	3	0	5	16,502	14	1	0	1	26,501	9	5	0	2	17,003	11	4	0	1	20,502	80,507	Apto
78953571E	3	6	0	6	9,003	16	0	0	0	30,000	10	6	0	0	18,003	9	5	0	2	17,003	74,009	No Apto
78953794S	3	5	0	7	9,503	9	1	0	6	19,001	11	4	0	1	20,502	12	2	0	2	23,001	72,006	No Apto
78953804W	5	3	0	7	13,502	15	0	0	1	28,500	9	3	0	4	18,002	8	8	0	0	14,004	74,007	No Apto
78953913L	8	3	0	4	18,002	15	1	0	0	28,001	10	3	0	3	19,502	9	6	0	1	16,503	82,007	Apto
78954364X	10	1	0	4	22,001	13	1	0	2	25,001	10	5	0	1	18,503	9	5	0	2	17,003	82,506	Apto
78954880C	14	0	0	1	28,500	13	0	0	3	25,500	13	1	0	2	25,001	11	4	0	1	20,502	99,503	Apto
78956512L	12	2	0	1	24,501	14	1	0	1	26,501	10	4	0	2	19,002	10	3	0	3	19,502	89,505	Apto
78957502C	10	1	0	4	22,001	11	0	0	5	22,500	3	8	0	5	6,504	10	3	0	3	19,502	70,506	No Apto
78957626Y	11	1	0	3	23,501	14	0	0	2	27,000	8	5	0	3	15,503	9	7	0	0	16,004	82,007	Apto
78957902Y	4	6	0	5	10,503	11	0	0	5	22,500	10	4	0	2	19,002	9	4	0	3	17,502	69,507	No Apto
78958910W	9	1	0	5	20,501	7	1	0	8	16,001	7	1	0	8	16,001	7	1	0	8	16,001	68,502	Apto
78959140W	6	2	0	7	15,501	8	3	0	5	16,502	9	5	0	2	17,003	8	4	0	4	16,002	65,007	Apto
78959389K	15	0	0	0	30,000	13	0	0	3	25,500	13	2	0	1	24,501	8	7	1	0	14,504	94,505	No Apto
78993513J	5	6	0	4	12,003	14	0	0	2	27,000	7	4	0	5	14,502	6	7	0	3	11,504	65,009	No Apto
78993535N	9	2	0	4	20,001	13	0	0	3	25,500	12	1	0	3	23,501	14	2	0	0	26,001	95,003	Apto
78993738P	7	3	0	5	16,502	11	0	0	5	22,500	12	2	0	2	23,001	11	2	0	3	21,501	83,504	Apto
78995007N	7	8	0	0	14,004	10	4	0	2	19,002	9	7	0	0	16,004	12	4	0	0	22,002	71,012	No Apto
78995542H	9	2	0	4	20,001	11	1	0	4	22,001	11	3	0	2	21,002	9	7	0	0	16,004	79,007	Apto
78996205Z	6	6	0	3	13,503	9	1	0	6	19,001	6	5	0	5	12,503	9	5	0	2	17,003	62,009	No Apto
78997113W	10	4	0	1	20,502	9	2	0	5	18,501	11	5	0	0	20,003	10	5	0	1	18,503	77,508	Apto
78997719X	6	4	0	5	14,502	14	0	0	2	27,000	12	1	0	3	23,501	6	4	0	6	13,002	78,005	No Apto
78997890C	5	1	0	9	14,501	9	1	0	6	19,001	7	3	0	6	15,002	8	2	0	6	17,001	65,504	No Apto
78998151M	7	4	0	4	16,002	14	0	0	2	27,000	12	1	0	3	23,501	7	4	0	5	14,502	81,005	No Apto
79001115W	5	4	0	6	13,002	12	0	0	4	24,000	10	2	0	4	20,001	10	4	0	2	19,002	76,005	No Apto

Laburdurak
Leyenda

As. = Asmatzeak.
Ac. = Aciertos.

Ak. = Akatsak.
Err. = Errores.

Bik = Bikoitzak.
Dob. = Dobles

25 Zu. = Zuriak.
Bla. = Blancos

PUNT. = PUNTUAK
PTOS. = PUNTOS



NAN zk. Nº D.N.I.	A. ARIKETA/ EJERCICIO A					B. ARIKETA/ EJERCICIO B					C. ARIKETA/ EJERCICIO C					D. ARIKETA/ EJERCICIO D					GUZTIRA TOTAL	Kalifikazioa Calificación
	As. Ac.	Ak. Err.	Bik. Dob.	Zur. Bla.	PUNT. PTOS.	As. Ac.	Ak. Err.	Bik. Dob.	Zur. Bla.	PUNT. PTOS.	As. Ac.	Ak. Err.	Bik. Dob.	Zur. Bla.	PUNT. PTOS.	As. Ac.	Ak. Err.	Bik. Dob.	Zur. Bla.	PUNT. PTOS.		
79001459R	8	0	0	7	19,500	15	0	0	1	28,500	7	6	0	3	13,503	8	4	0	4	16,002	77,505	No Apto
79003245Q	12	2	0	1	24,501	11	1	0	4	22,001	8	1	0	7	17,501	8	3	0	5	16,502	80,504	Apto
79003985C	11	0	0	4	24,000	13	0	0	3	25,500	12	2	0	2	23,001	9	3	0	4	18,002	90,503	Apto
79005791D	9	2	0	4	20,001	10	0	0	6	21,000	10	6	0	0	18,003	10	5	0	1	18,503	77,507	Apto
79007415T	8	3	0	4	18,002	16	0	0	0	30,000	14	2	0	0	26,001	11	4	0	1	20,502	94,505	Apto
79007683S	12	1	0	2	25,001	13	1	0	2	25,001	7	5	0	4	14,003	11	3	0	2	21,002	85,005	No Apto
79045841Q	8	2	0	5	18,501	13	0	0	3	25,500	9	2	0	5	18,501	8	2	0	6	17,001	79,503	Apto
79048197A	7	3	0	5	16,502	12	0	0	4	24,000	8	4	0	4	16,002	11	5	0	0	20,003	76,506	Apto
79049197Z	3	5	0	7	9,503	9	2	0	5	18,501	4	9	0	3	7,505	11	4	0	1	20,502	56,010	No Apto
79049628P	9	0	0	6	21,000	9	0	0	7	19,500	5	4	0	7	11,502	11	4	0	1	20,502	72,504	No Apto
79050602Q	6	2	0	7	15,501	7	1	0	8	16,001	5	5	0	6	11,003	7	4	0	5	14,502	57,006	No Apto
79051140W	15	0	0	0	30,000	16	0	0	0	30,000	11	3	0	2	21,002	9	2	0	5	18,501	99,503	Apto
79054556Z	4	7	0	4	10,004	13	0	0	3	25,500	11	5	0	0	20,003	9	5	0	2	17,003	72,509	No Apto
79067546D	7	3	0	5	16,502	9	1	0	6	19,001	8	5	0	3	15,503	8	4	0	4	16,002	67,007	Apto
79125445V	11	0	0	4	24,000	11	0	0	5	22,500	10	5	0	1	18,503	10	5	0	1	18,503	83,505	Apto
79125596F	7	2	0	6	17,001	10	3	0	3	19,502	8	7	0	1	14,504	10	6	0	0	18,003	69,009	No Apto
79174312D	12	3	0	0	24,002	13	0	0	3	25,500	11	2	0	3	21,501	12	3	0	1	22,502	93,504	Apto

Laburdurak
Leyenda

As. = Asmatzeak.
Ac. = Aciertos.

Ak. = Akatsak.
Err. = Errores.

Bik = Bikoitzak.
Dob. = Dobles

26 Zu. = Zuriak.
Bla. = Blancos

PUNT. = PUNTUAK
PTOS. = PUNTOS

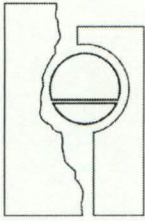

DILIGENCIA

Para hacer constar que con esta fecha se hace pública en el Tablón de Anuncios de la Academia de Policía del País Vasco, el Acuerdo de 2 de noviembre de 2017 del Tribunal Calificador encargado del procedimiento selectivo para ingreso por turno libre en la Categoría de Agente de la Escala Básica de la Policía Local convocado por Resolución de 1 de agosto de 2017 (BOPV nº 165, de 30 de agosto de 2017), , por el que se acuerda hacer público lo siguiente:

- La **plantilla de corrección** de la **segunda prueba** de la oposición, cuestionario de conocimientos (MODELO A).
- La **plantilla de corrección** de la **segunda prueba** de la oposición, cuestionario de conocimientos (MODELO B).
- El umbral de puntuación donde se establece la puntuación mínima necesaria para superar cada uno de los ejercicios de la segunda prueba de la oposición.
- Los **resultados provisionales** obtenidos en la **segunda prueba de la oposición**,
- El plazo y forma de reclamación contra los resultados provisionales.

Y en prueba de lo anterior, se extiende la presente diligencia que es colocada, igualmente, en dicho Tablón de Anuncios.

En Arkaute, a 2 de noviembre de 2017.

Fdo.: EL JEFE DE AREA DE PERSONAL Y REGIMEN JURIDICO